



PEMERINTAH KABUPATEN PACITAN
DINAS PENANAMAN MODAL DAN PELAYANAN TERPADU SATU PINTU

Jl. Gatot Subroto No. 73 Pacitan 63515 WA Center : 085233618131

Email. dispmptsp@pacitankab.go.id

PETA POTENSI INVESTASI

KABUPATEN PACITAN

TAHUN 2023

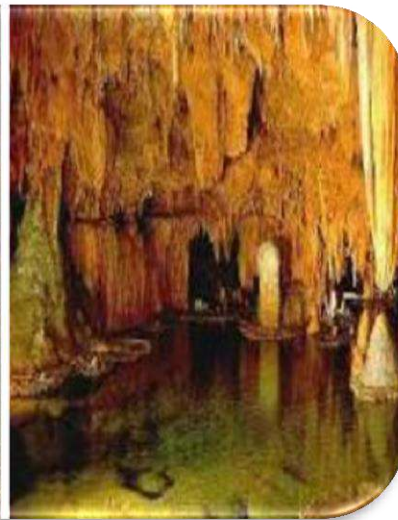

KABUPATEN PACITAN DALAM KONSTELASI SELATAN JAWA (DIY-JATENG-JATIM)

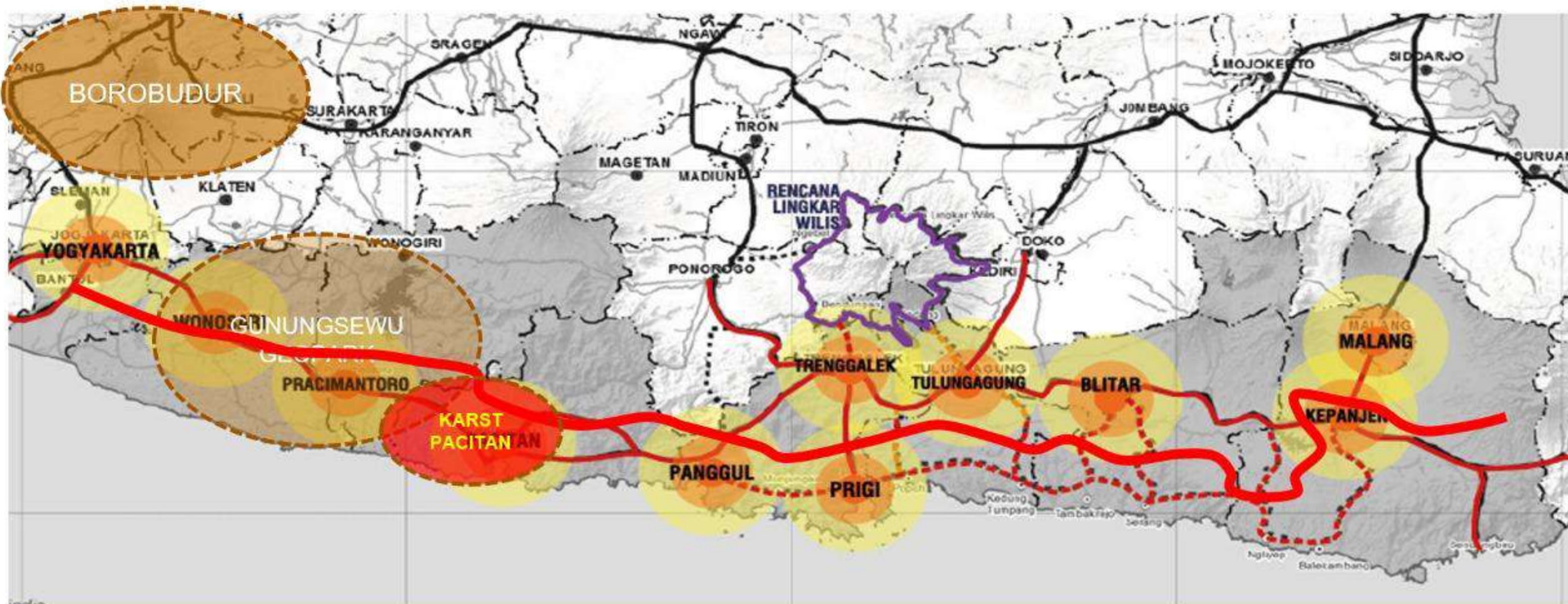

KAWASAN PRIORITAS

Area fokus pengembangan dalam radius 15 km yang memanfaatkan aksesibilitas jalan nasional dalam rangka menghubungkan kegiatan ekonomi lokal dan pasar nasional

PUSAT KAWASAN PRIORITAS

Berperan sebagai titik simpul konektivitas kegiatan ekonomi lokal, regional, dan nasional

JALAN NASIONAL

Tulang Punggung (backbone) yang akan ditingkatkan kualitas pelayanannya agar dapat menambah perluasan pengembangan ekonomi WPS

RENCANA JALAN NASIONAL

Berperan sebagai backbone pengembangan kawasan maritim terpadu pantai selatan Jawa.

RENCANA LINGKAR WILIS

Rencana integral pengembangan WPS Yogyakarta-Malang

PETA KONSTELASI WILAYAH

- ❖ Kabupaten Pacitan berada di perbatasan Jawa Timur dan Jawa Tengah, bergabung dalam badan kerjasama antar daerah “KARISMA PAWIROGO” (Karanganyar, Wonogiri, Sragen, Magetan, Pacitan, Ngawi dan Ponorogo) Dan “PAWONSARI” (Pacitan, Wonogiri, Wonosari/ Gunungkidul)
- ❖ Akses transportasi darat ke luar daerah melalui jalur Jalan Lintas Selatan (Jalan Nasional) menuju Jogja & Solo; serta melalui jalan provinsi Ke Ponorogo, Wonogiri

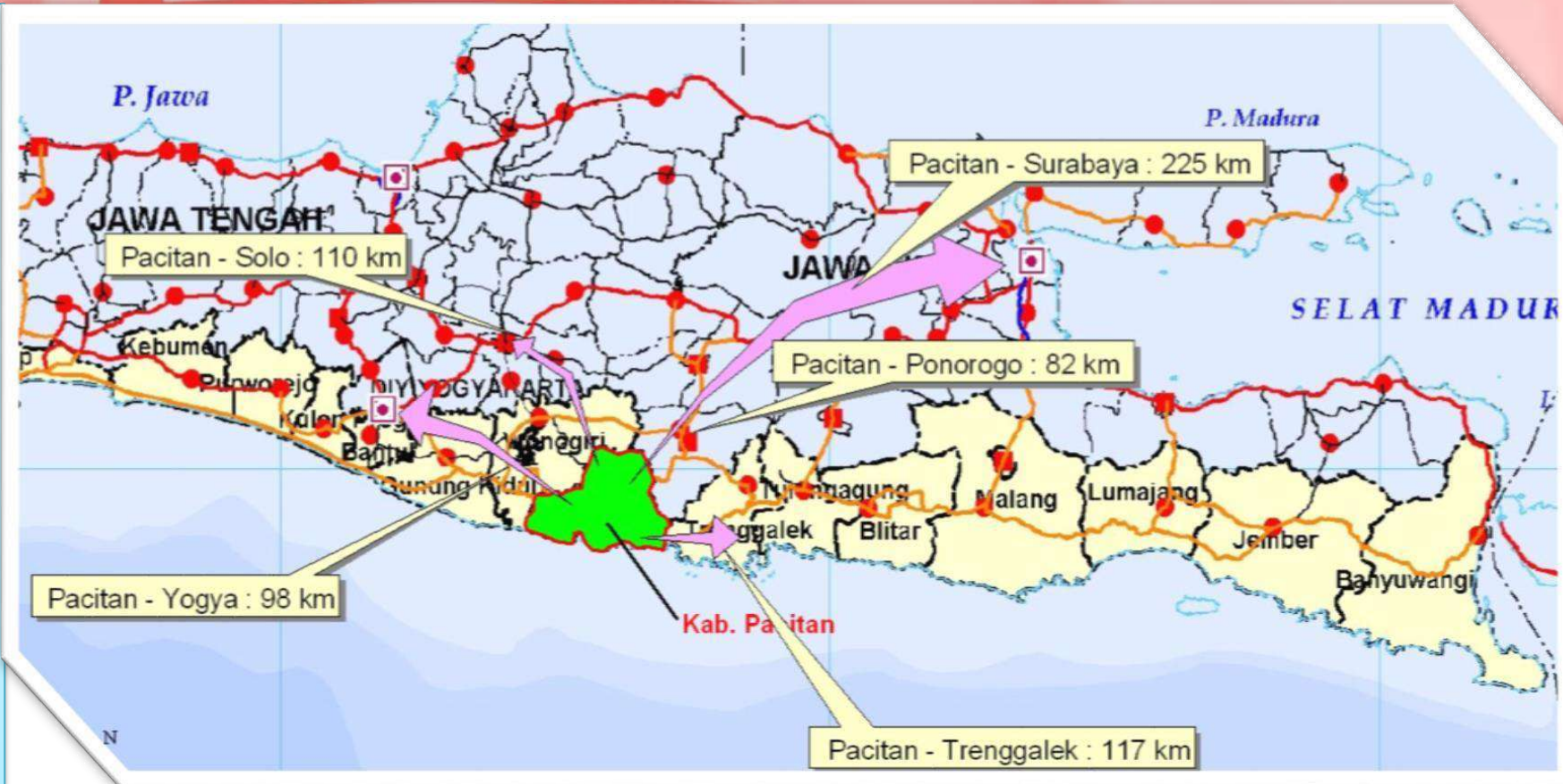

- ❖ Bandara terdekat adalah Bandara Adisucipto dan Bandara YIA (Yogyakarta) serta Bandara Adisumarmo (Solo) (± 3 Jam dari Pacitan)
- ❖ Stasiun kereta api terdekat di Madiun, Solo, Jogja (± 3 Jam dari Pacitan)
- ❖ Sedang mengusulkan keberlanjutan pembangunan pelabuhan barang dan niaga Gelon ke Kementerian Perhubungan (Perpres 80 / 2019)

GAMBARAN UMUM KABUPATEN PACITAN

TOPOGRAFI

1.389,87 km²

86 % perbukitan

14 % dataran

22 % Kawasan Karst

63 % Kemiringan 40%



RATA2 KETINGGIAN : 307,83 mdpl

Σ KECAMATAN = 12

Σ DESA/KEL = 167/5

Σ DUSUN = 1.115

Σ RW = 1.787

Σ RW = 4.972

JUMLAH PENDUDUK : 592.916 jiwa

KEPADATAN : 427 jiwa/km²

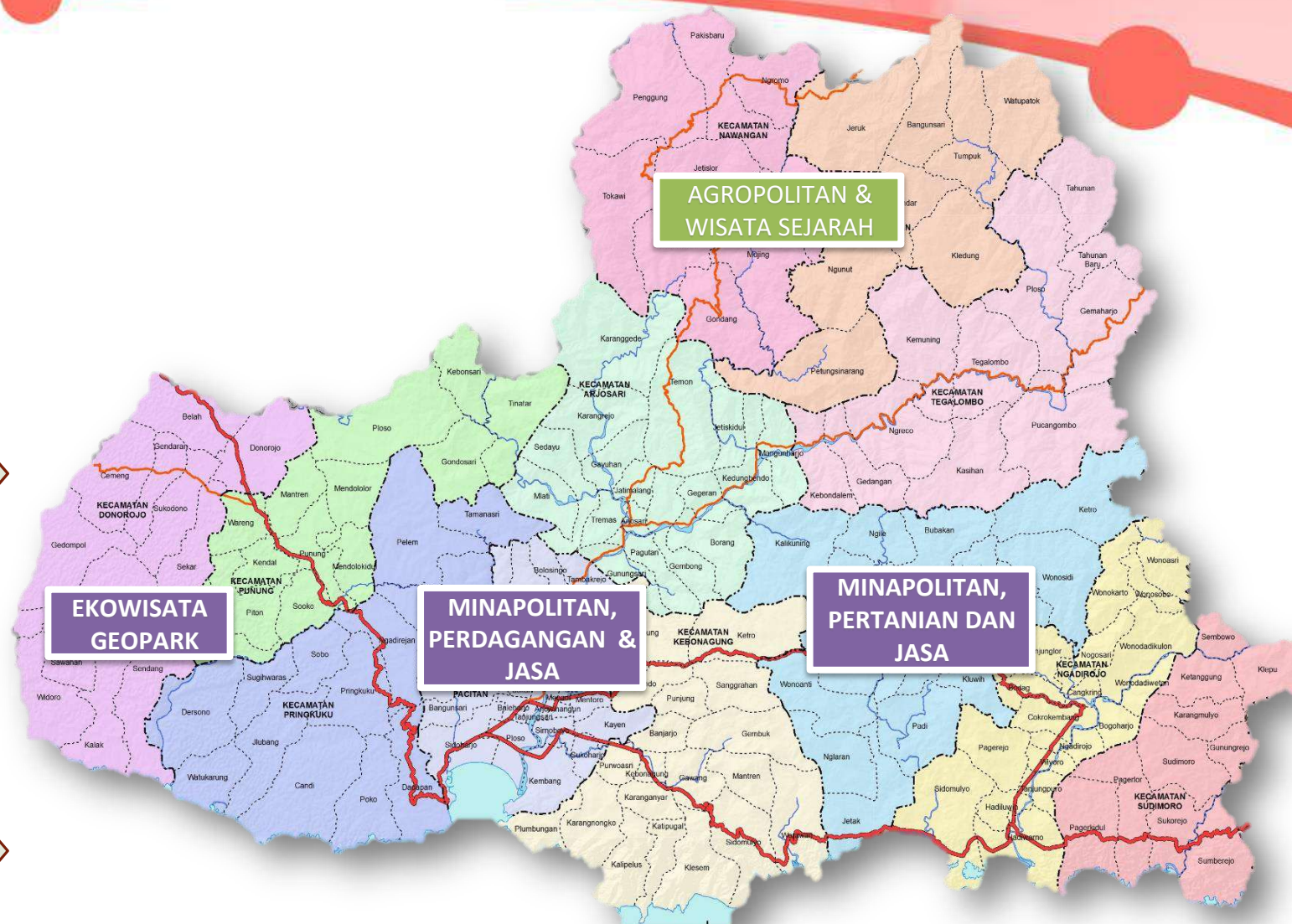



GAMBARAN KONDISI PEREKONOMIAN DI KABUPATEN PACITAN



PERTUMBUHAN EKONOMI

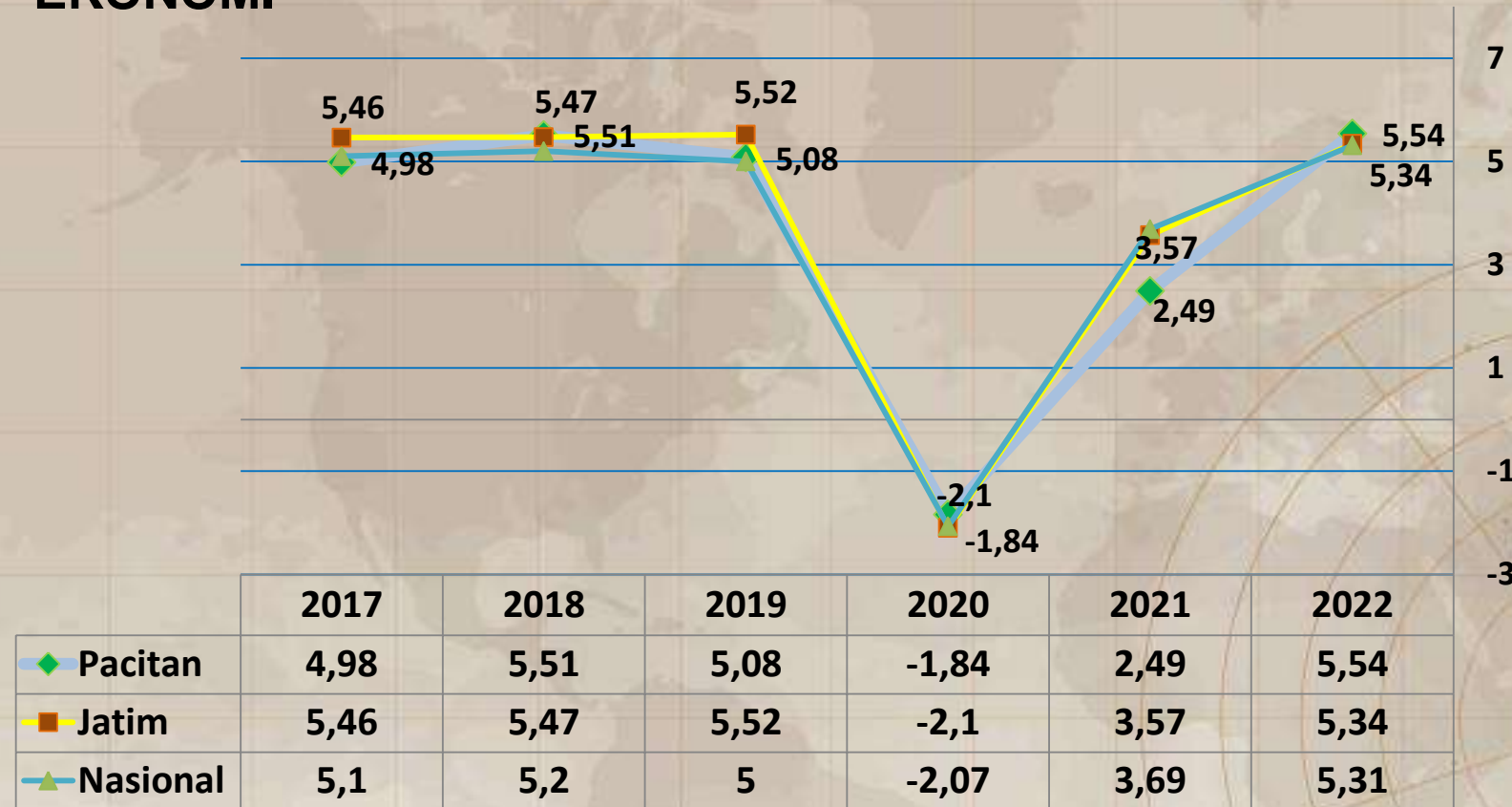

DISTRIBUSI % PDRB TAHUN 2022

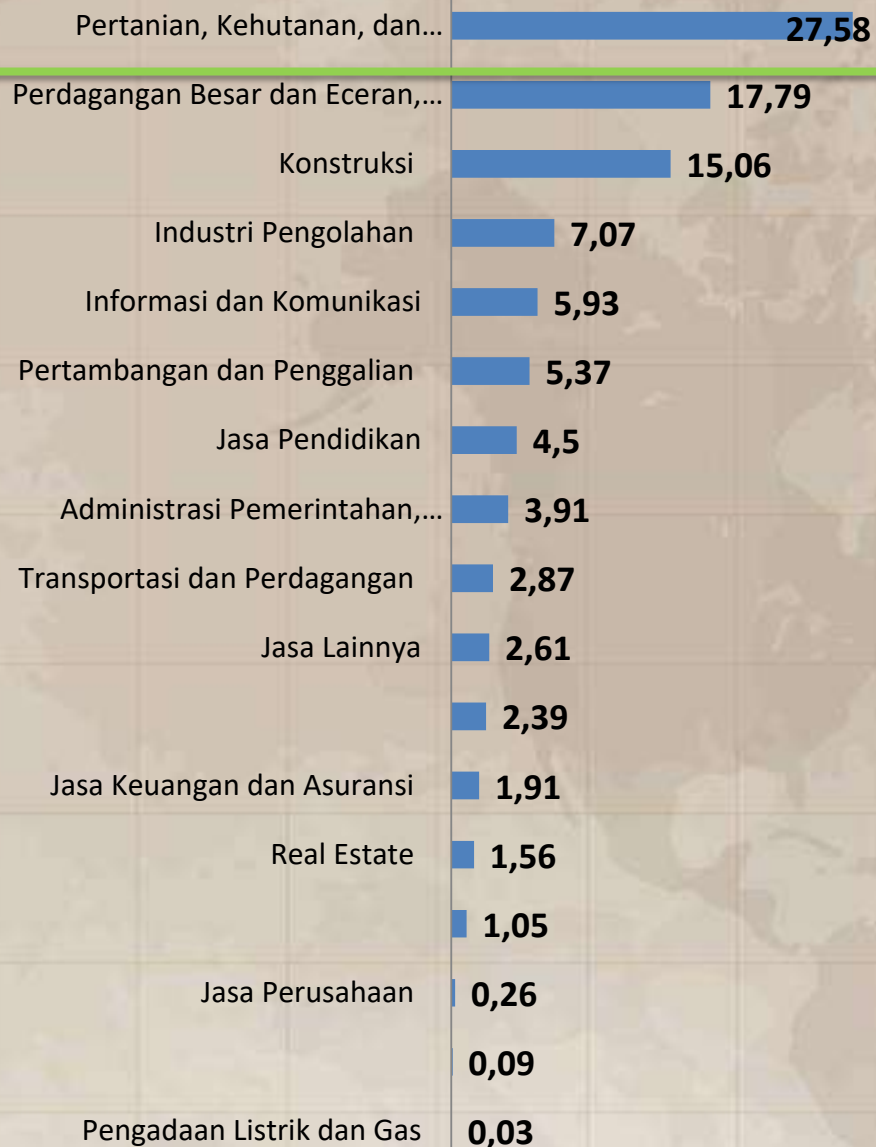

Peranan PDRB dari sektor Lapangan Usaha Th. 2022 di Kabupaten Pacitan (BPS, 2023) sektor Pertanian, Kehutanan dan Perikanan memiliki proporsi yang paling tinggi yaitu 27,58%. Hal ini menunjukkan bahwa dari sektor Pertanian, Kehutanan dan Perikanan masih menjadi tumpuan dan harapan dalam penyerapan tenaga kerja.



GAMBARAN KONDISI PENINGKATAN IPM DI KABUPATEN PACITAN

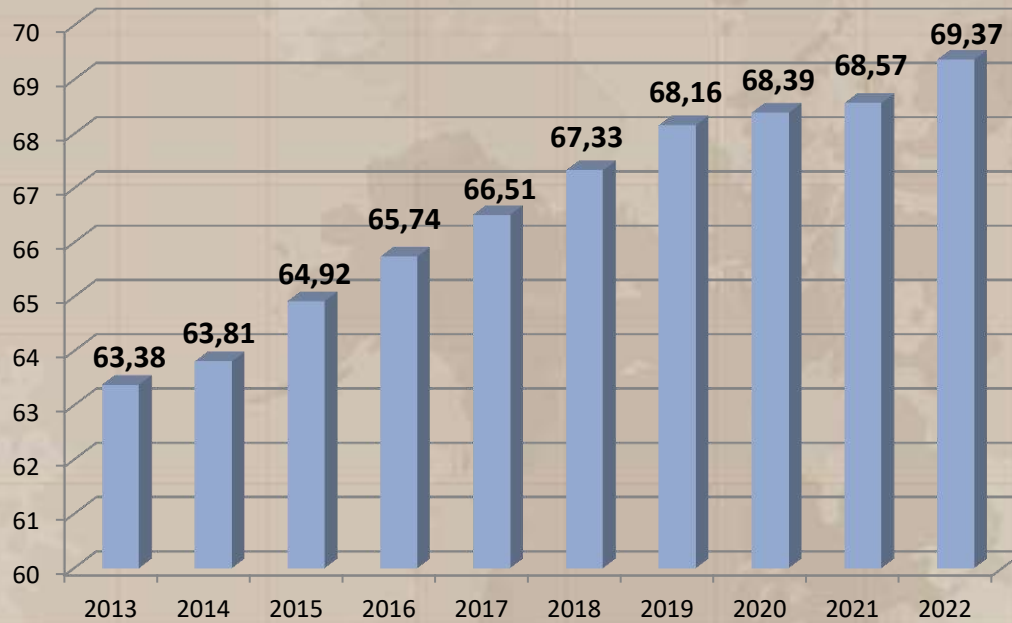

IPM Kab. Pacitan pada tahun 2022 sebesar 69,37 termasuk salah satu dari 12 kabupaten/ kota yang memiliki IPM kategori “sedang”. Sementara dilihat dari peringkat IPM di Jawa Timur, Pacitan masih menduduki urutan ke-29 sama dengan tahun sebelumnya.





GAMBARAN KONDISI JUMLAH PENDUDUK MISKIN PACITAN DALAM KONSTELASI JAWA TIMUR

Jumlah Penduduk Miskin (000 Ribu) Tahun 2022

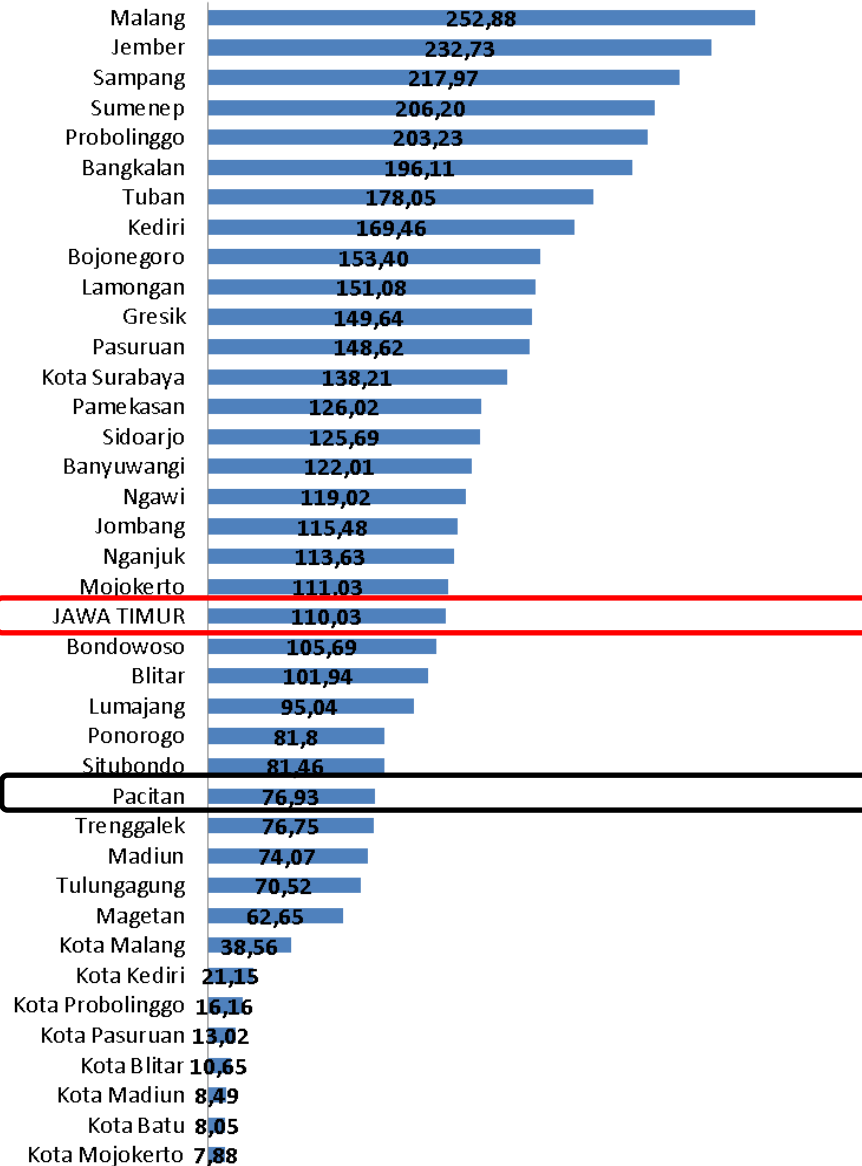

Persentase Penduduk Miskin, (%)

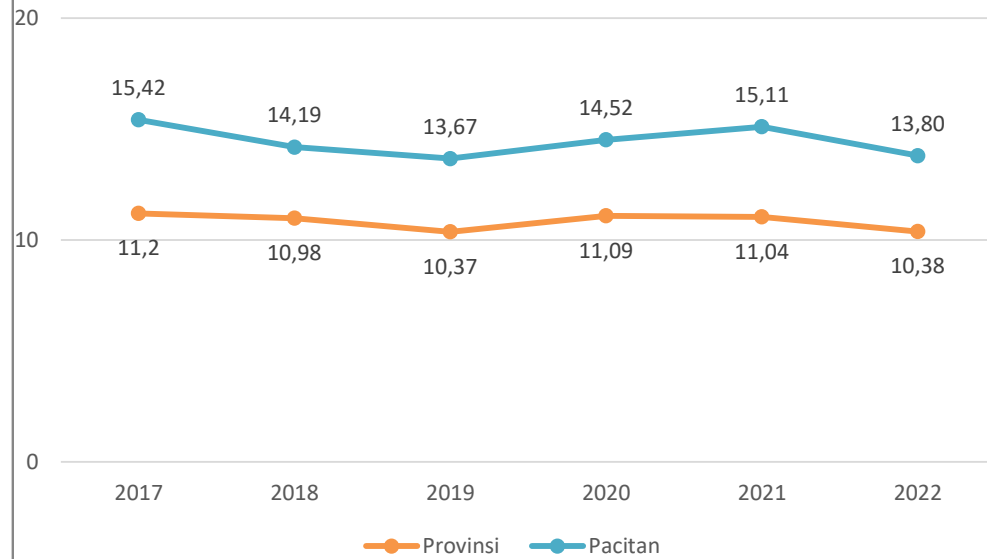

- **Persentase penduduk miskin Kabupaten Pacitan 13,80%, masih di atas persentase Penduduk Miskin Provinsi Jawa Timur sebesar 10,38%**
- **Dari segi jumlah penduduk miskin Kab. Pacitan berada di bawah Jawa Timur yaitu 76,93 (ribu) dan Jawa Timur 110,03 (ribu)**
- **Garis Kemiskinan di Kabupaten Pacitan pada bulan Maret 2022 adalah sebesar Rp 327.758,00 per kapita per bulan.**



VISI MISI RPJMD KABUPATEN PACITAN 2021-2026

VISI : Masyarakat Pacitan Sejahtera dan Bahagia

M I S I

1. Mewujudkan Percepatan Pemerataan Pembangunan Infrastruktur, Pembangunan Wilayah Perbatasan, dan Meningkatkan Kualitas Lingkungan Hidup
2. Mewujudkan Pembangunan dan Peningkatan Daya Saing SDM yang Kukuh Berpijak Pada Nilai-Nilai Agama dan Budaya Bangsa
3. Meningkatkan Pertumbuhan Ekonomi Dari Sektor Agraris, Sektor Pariwisata serta Sektor Unggulan Lainnya
4. Menciptakan Birokrasi Pemerintah yang Inovatif, Profesional, dan Melayani

KONSTE;LASI KABUPATEN PACITAN TERHADAP DESTINASI PRIORITAS NASIONAL

POSISI PARIWISATA
PACITAN



Lima KSPN Super Prioritas
DanauToba, Borobudur, Manado-
Likupang-Bitung, Mandalika,
Labuan Bajo



Kabupaten Pacitan
menjadi penyangga
Destinasi Borobudur



88 Kawasan Strategis
Pariwisata Nasional



KSPN Karst Pacitan dan
sekitarnya

DASAR HUKUM

- Peraturan Pemerintah Nomor 50 tahun 2011 ttg RIPPARNAS Tahun 2010-2025
- Peraturan Presiden Nomor 80 Tahun 2019 ttg Percepatan Pembangunan Ekonomi di Kawasan Gerbangkertosusila (GKS), Kawasan Bromo-Tengger-Semeru, serta Kawasan Selingkar Wilis dan Lingkar Selatan
- Peraturan Daerah Kabupaten Nomor 3 tahun 2010 tentang Rencana Tata Ruang Wilayah Kab Pacitan tahun 2009-2028
- Peraturan Daerah Kabupaten Pacitan Nomor 12 tahun 2016 tentang Rencana Induk Pembangunan Kepariwisata Kabupaten Pacitan tahun 2016-2025

DESTINASI PARIWISATA KABUPATEN (DPK)



1. DPK wisata geopark



2. DPK *mass tourism*



3. DPK wisata budaya dan
DPK minat khusus

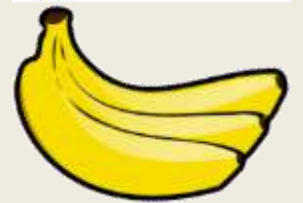

4. DPK Agrowisata

PETA LOKASI KAWASAN PRIORITAS PENGEMBANGAN KABUPATEN PACITAN

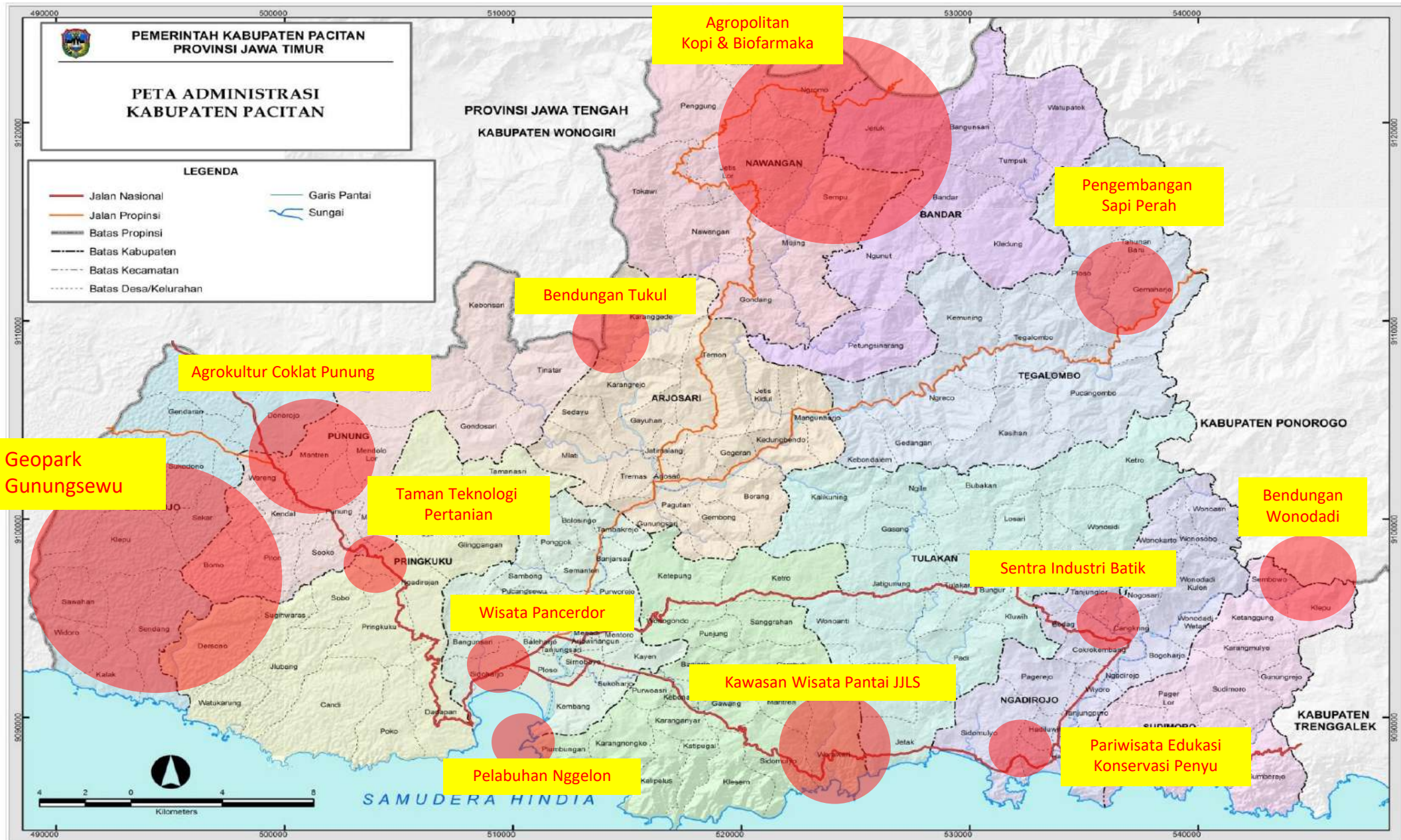



DATA KUNJUNGAN WISATA TH. 2015 - 2022

PENGUNJUNG DOMESTIK

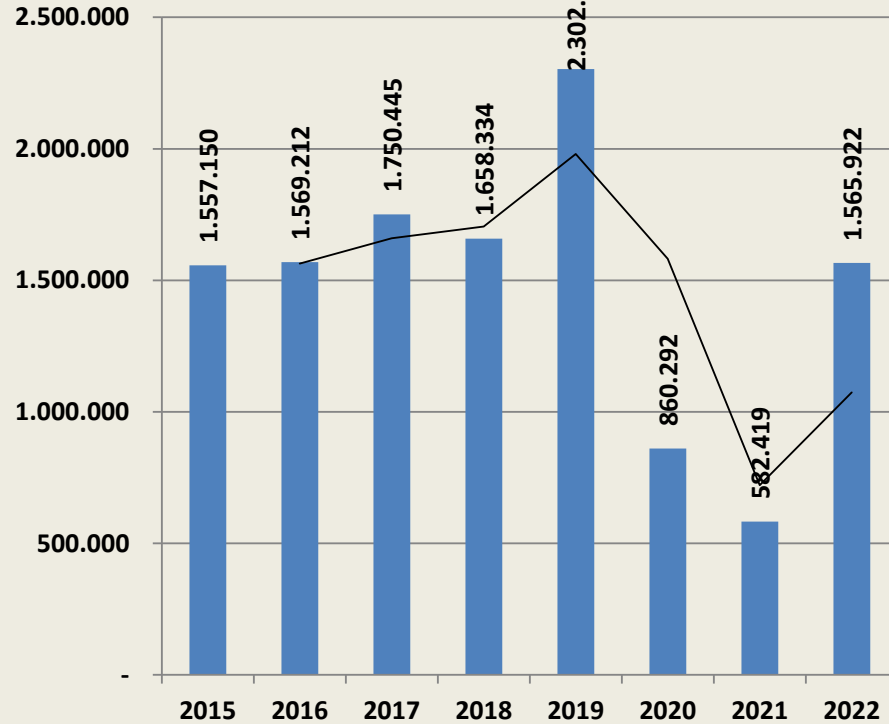

PENGUNJUNG MANCANEGARA

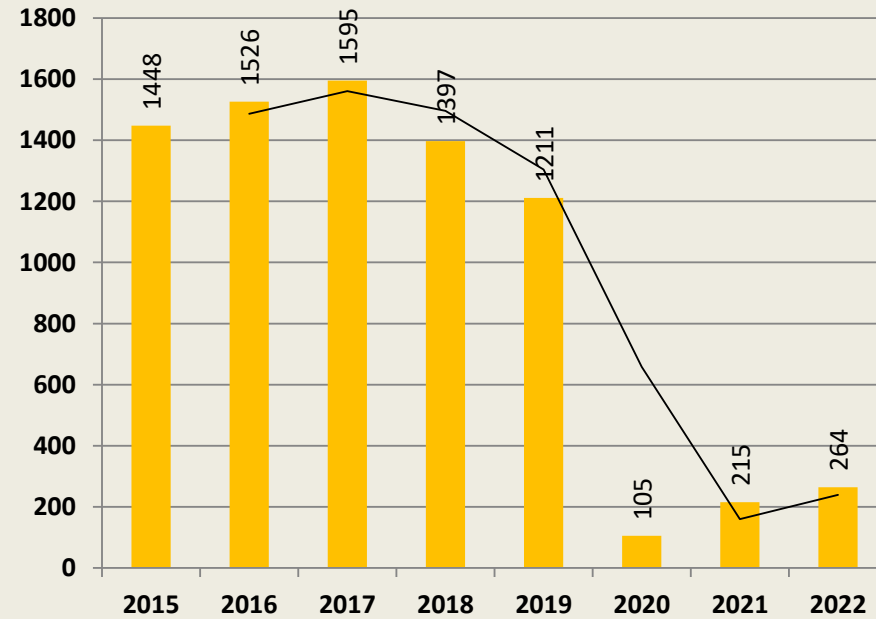

Sumber: Dinas Pariwisata, Kebudayaan, Pemuda dan Olahraga Kab. Pacitan

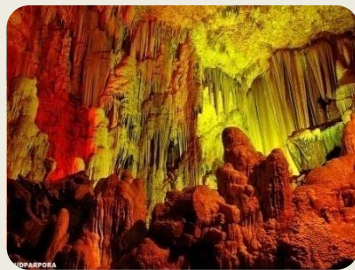

Posisi Karst Pacitan dalam Geopark Gunung Sewu

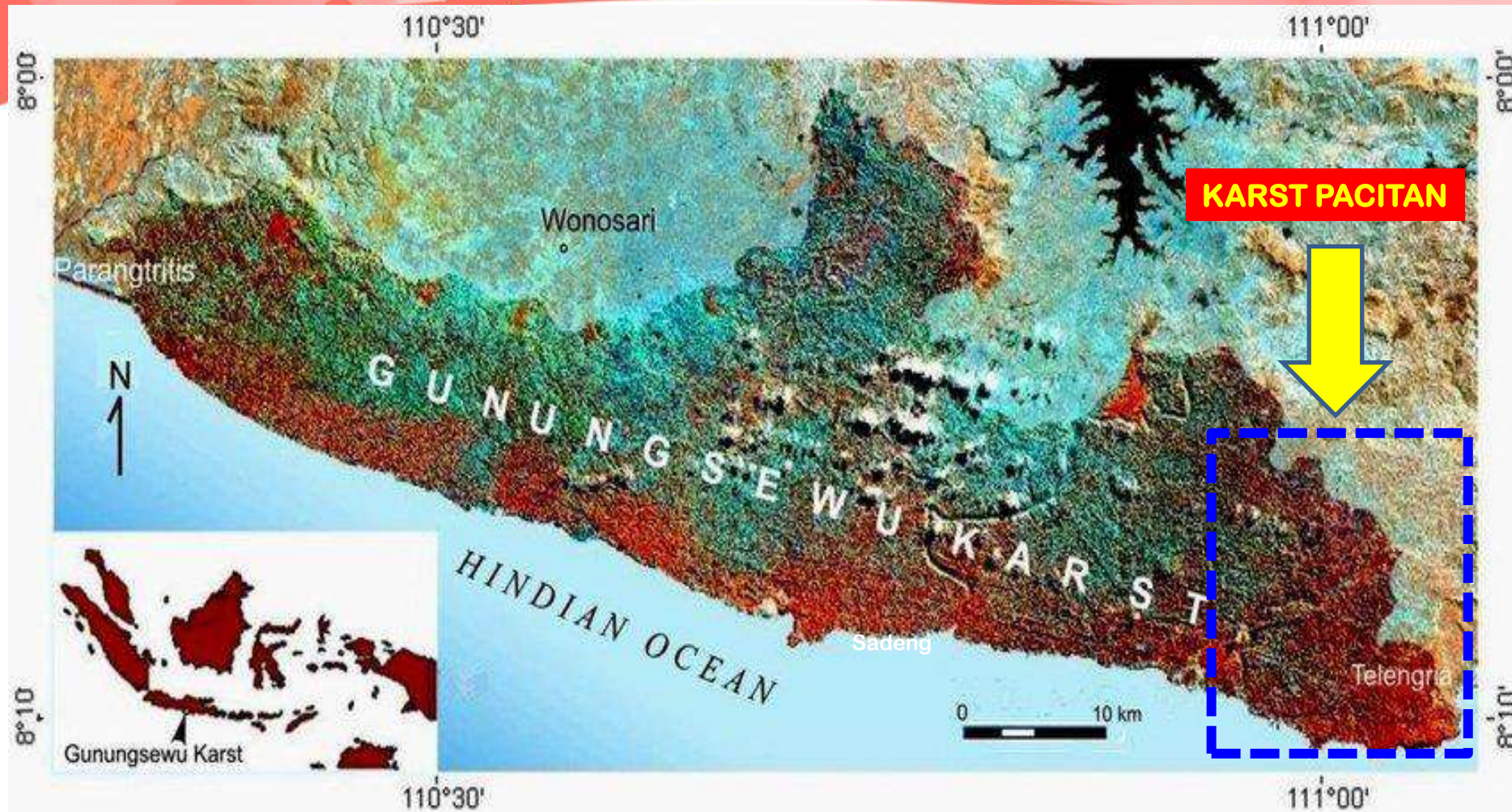

Kars Gunung Sewu sepanjang 120 km dan lebar maksimum 40 km membentang antara Pantai Parangtritis (Yogyakarta) di sebelah barat hingga Teluk Pacitan (Jawa Timur) di sebelah timur



POTENSI UNGGULAN PARIWISATA KELAS DUNIA



- 1 **KARST PACITAN** masuk dalam **KAWASAN STRATEGIS PARIWISATA NASIONAL** sesuai PP. Nomor 50 tahun 2011
- 2 **KARST di GEO AREA PACITAN** diakui dan ditetapkan menjadi bagian dari **Jaringan GEOPARK DUNIA “GUNUNGSEWU UNESCO Global Geopark Network” TAHUN 2015** YANG MELIPUTI 3 KAB – 3 PROVINSI :
Pacitan–JATIM;
Wonogiri–JATENG;
Gunungkidul–DIY





The Exotic Pacitan

Jaringan **GEOPARK DUNIA** (Geopark GUNUNGSEWU **GEOAREA PACITAN** (Geopark Gunung Sewu Bagian Timur)

Terdapat 13 Geosite

Pantai Pancer/ Teluk Pacitan



Goa Gong



Goa Tabuhan

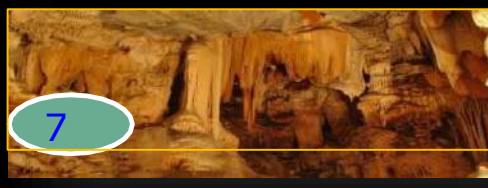

Luweng jaran



Song terus



Luweng Ombo

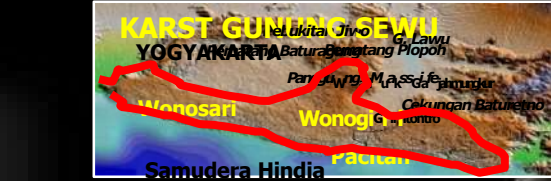

1. PANTAI KLAYAR
2. PANTAI BUYUTAN
3. PANTAI WATUKARUNG
4. PANTAI SRAU
5. TELUK PACITAN
6. GUA GONG

7. GUA TABUHAN
8. LUWENG JARAN
9. SONG TERUS
10. LUWENG OMBO
11. SUNGAI BAKSOKA
12. TELAGA GUYANGWARAK
13. NGRIJANGAN

Sungai Baksoka



Telaga Guyangwarak



Pantai Klayar



Pantai Buyutan



Pantai Watu Karung



Pantai Srau



Ngrijangan



REVALIDASI II 'GUNUNG SEWU GLOBAL GEOPARK'



REVALIDASI II GUNUNG SEWU
UNESCO GLOBAL GEOPARK (UGGp)
PADA TANGGAL 25-29 JULI 2023



ASESOR :
Mr. Prof. Xiaochi JIN (Cina)
Mr. Soojae LEE (Korea)





Batik Pacitan



Cokelat



Olahan Kelapa



Kopi

**EKONOMI
KREATIF**



Tahu Tuna



Aksesoris Batu Mulia



Gerabah



Biofarmaka

KULINER



Tahu Tuna

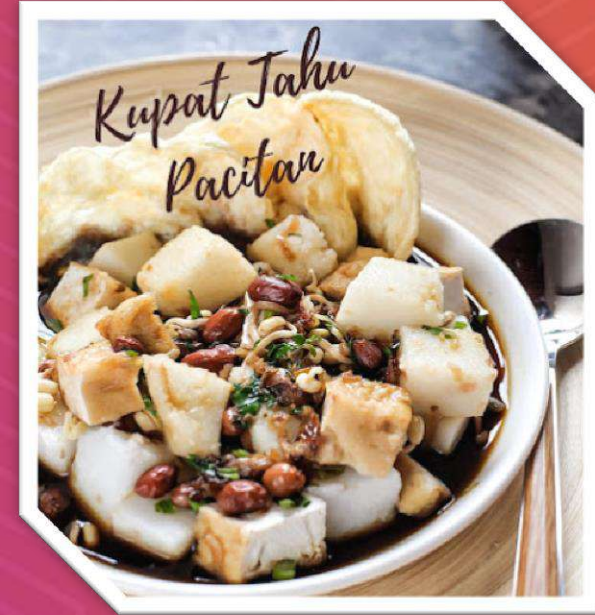

Kupat Tahu



Thiwul



Jathil (Ikan Goreng)



DESA WISATA

Desa Dadapan

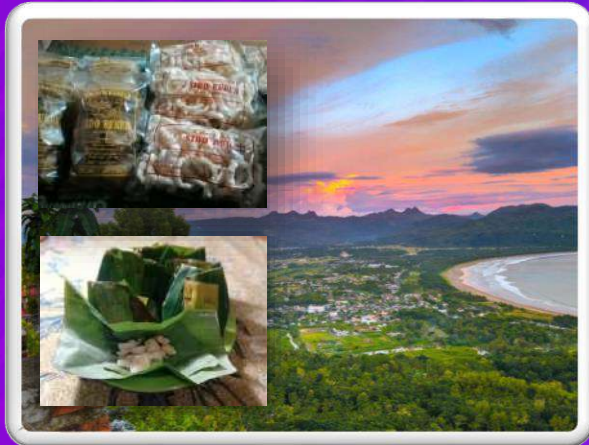

Desa Jetak



Desa Sendang



Desa Sukoharjo



Desa Mantren



Desa Kalipelus



Desa Katipugal



Desa Karang Nongko

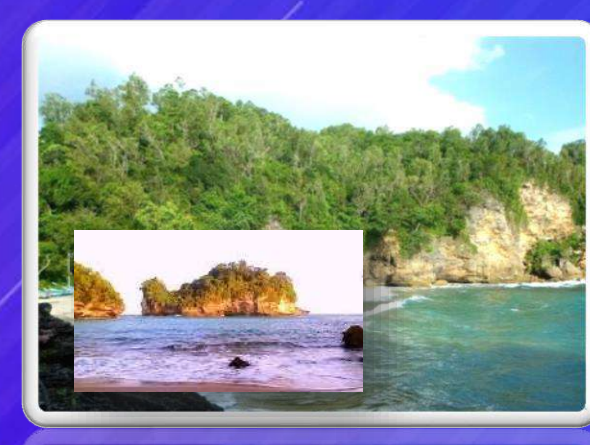

***POTENSI
PRODUK UNGGULAN
PENDUKUNG PARIWISATA***





BUPATI PACITAN
PROVINSI JAWA TIMUR

KEPUTUSAN BUPATI PACITAN
NOMOR : 188.45/1364/KPTS/408.12/2019

TENTANG

PRODUK UNGGULAN DAERAH

MEMUTUSKAN:

- Menetapkan,
KESATU : Produk unggulan daerah di Kabupaten Pacitan berikut:
- Kelapa
 - Kopi
 - Kakao
 - Biofarmaka
 - Ikan tuna



PRODUK UNGGULAN KABUPATEN PACITAN

- Sesuai dengan Keputusan Bupati Pacitan No: **188.45/1364/KPTS/408.12/2019**, tentang Produk Unggulan Daerah meliputi **Kelapa, Kopi, Kakao, Biofarmaka dan Ikan Tuna**

POTENSI PENGEMBANGAN KOMODITAS KELAPA TAHUN 2022



No.	Kecamatan	Luas Areal (Ha)	Produksi
		JML	(Kg)
1	DONOROJO	1.964,00	1.591.810
2	PUNUNG	2.082,00	1.581.480
3	PRINGKUKU	2.423,00	1.774.780
4	PACITAN	2.129,00	2.248.910
5	KEBONAGUNG	2.838,00	2.979.830
6	ARJOSARI	1.727,00	1.426.870
7	NAWANGAN	570,00	639.980
8	BANDAR	457,00	469.170
9	TEGALOMBO	1.391,00	1.106.670
10	TULAKAN	3.097,00	2.974.020
11	NGADIROJO	2.580,00	2.233.910
12	SUDIMORO	2.363,00	2.099,30
	JUMLAH	23.621,00	21.126.730

Sumber: BPS Kab. Pacitan

**PELUANG INVESTASI
KELAPA DI: DONOROJO,
PUNUNG, PRINGKUKU,
PACITAN,KEBONAGUNG,
TULAKAN, NGADIROJO.**



- PENGEPUL KELAPA
- PERKEBUNAN KELAPA
- GULA KELAPA
- CHIP KELAPA
- SANTAN KELAPA
- SARI KELAPA

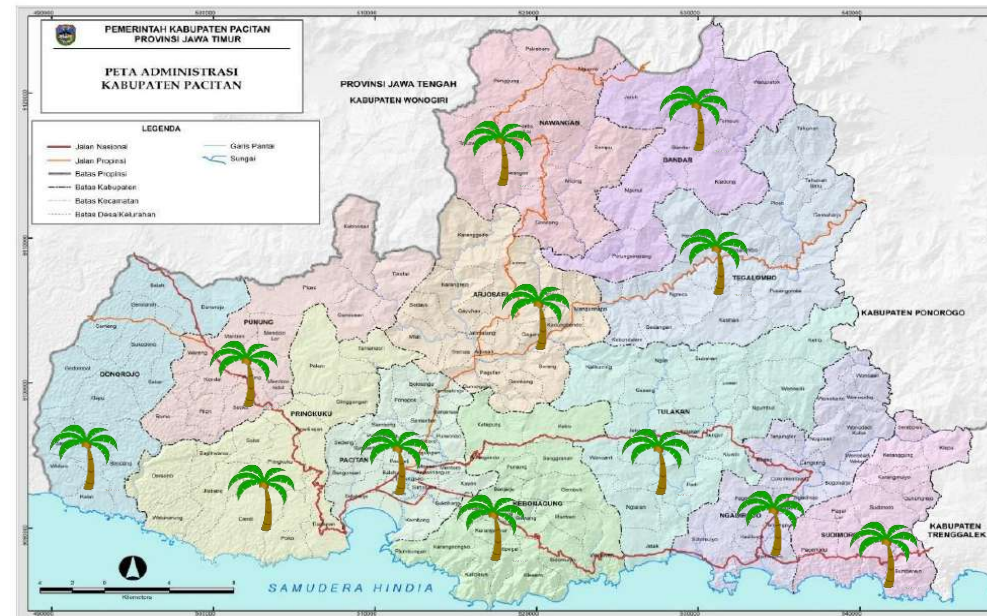

PRODUKSI **KOMODITAS KELAPA** TH 2022 KAB. PACITAN SEBESAR 21.126 TON DENGAN PRODUKSI JAWA TIMUR SEBESAR 244.500 TON/TH. MAKA DARI ANGKA TERSEBUT PACITAN BARU MAMPU BERKONTRIBUSI PADA PROV JATIM SEBESAR 8,5%.SEHINGGA PELUANG PENGEMBANGAN DAN INVESTASI KELAPA DI KABUPATEN PACITAN MASIH CUKUP LUAS

POTENSI PENGEMBANGAN KOMODITAS KOPI TAHUN 2022



No.	Kecamatan	Luas Areal (Ha)	Produksi
		JML	(Kg)
1	DONOROJO	4	1.320
2	PUNUNG	14	2.050
3	PRINGKUKU	13	3.710
4	PACITAN	13	4.060
5	KEBONAGUNG	256	34.590
6	ARJOSARI	67	13.760
7	NAWANGAN	709	134.880
8	BANDAR	541	101.330
9	TEGALOMBO	146	27.740
10	TULAKAN	127	24.350
11	NGADIROJO	149	32.610
12	SUDIMORO	90	22.560
	JUMLAH	2.129	402.950

Sumber: BPS Kab. Pacitan

PELUANG INVESTASI KOPI DI : NAWANGAN, BANDAR (AGROPOLITAN)



- KAMPUNG KOPI
- RUMAH PENERING
- RUMAH PRODUKSI
- PENGEPUK & PENGEMASAN

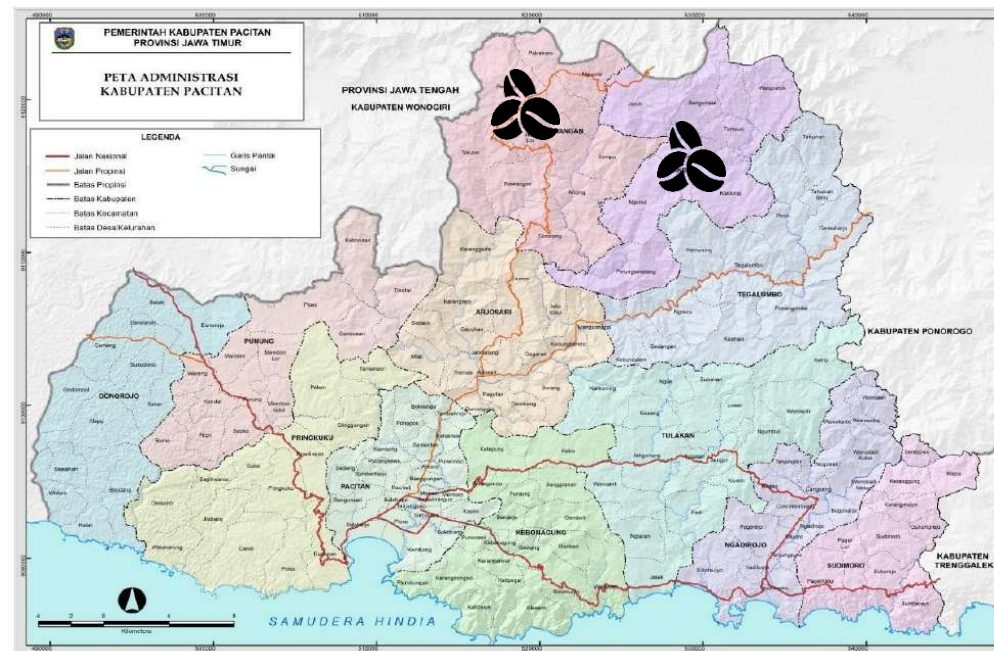

PRODUKSI KOMODITAS KOPI KAB. PACITAN TH 2022 SEBESAR 401.950 TON. DENGAN KONSUMSI KOPI PENDUDUK JATIM SEBESAR 1 JUTA TON, NAMUN DARI KEBUTUHAN BARU TERPENUHI 70% (DEWAN KOPI JATIM). SEHINGGA PELUANG PENGEMBANGAN DAN INVESTASI KOPI DI KABUPATEN PACITAN MASIH TERBUKA LUAS DENGAN HARAPAN PACITAN MAMPU MENCUKUPI KEBUTUHAN JAWA TIMUR BAHKAN NASIONAL

POTENSI PENGEMBANGAN KOMODITAS **KAKAO** TAHUN 2022



No.	Kecamatan	Luas Areal (Ha)	Produksi
		JML	(Kg)
1	DONOROJO	0	0
2	PUNUNG	97	6.420
3	PRINGKUKU	36	1.130
4	PACITAN	38	2.950
5	KEBONAGUNG	1.174	92.220
6	ARJOSARI	161	2.740
7	NAWANGAN	232	6.110
8	BANDAR	0	0
9	TEGALOMBO	178	4.370
10	TULAKAN	1.546	127.440
11	NGADIROJO	1.233	78.050
12	SUDIMORO	1.177	86.620
JUMLAH		5.872	408.050

Sumber: BPS Kab. Pacitan

PELUANG INVESTASI KAKAO / COKLAT DI :
KEBONAGUNG,
PUNUNG, TULAKAN,
NGADIROJO,
SUDIMORO

- PENGEPUL KAKAO
- PERKEBUNAN KAKAO
- PENGOLAHAN KAKAO
- RUMAH COKLAT
- PENGEMASAN COKLAT
- KEDAI / WARUNG COKLAT

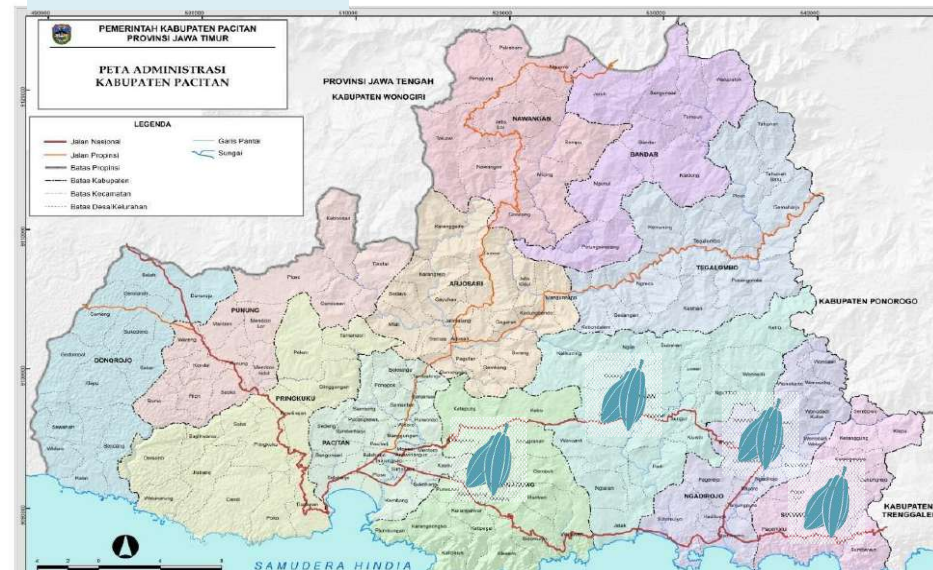

PRODUKSI KOMODITAS KAKAO KAB. PACITAN TH 2022 SEBESAR 408,05 TON. JIKA DIBANDINGKAN DENGAN PRODUKSI JATIM YAKNI SEBESAR 34.988,85 TON (KOMINFO JATIM), MAKA PACITAN BARU MAMPU BERKONTRIBUSI SEBESAR 1,1 % SEHINGGA PELUANG PENGEMBANGAN DAN INVESTASI KAKAO MASIH TERBUKA LUAS.

POTENSI PENGEMBANGAN KOMODITAS **BIOFARMAKA** TAHUN 2022



No	Kecamatan	Produksi (Kg/Tahun)	Luas Panen (m ²)
1	Donorojo	608.969	352.250
2	Punung	1.505.000	2.060
3	Pringkuku	110.254	69.230
4	Pacitan	43.398	15.122
5	Kebonagung	231.288	43.143
6	Arjosari	2.642.417	1.509.822
7	Nawangan	11.877.077	11.392.542
8	Bandar	10.517.982	3.649.064
9	Tegalombo	11.228.141	4.023.013
10	Tulakan	1.205.280	690
11	Ngadirojo	628.500	396
12	Sudimoro	900.720	461
	Total	41.499.029	24.621.186

Sumber: BPS Kab. Pacitan

PELUANG INVESTASI BIOFARMAKA DI :
**NAWANGAN,
 BANDAR, ARJOSARI,
 TULAKAN, PUNUNG,
 DONOROJO**

- **PENGEPUL BIOFARMAKA**
- **RUMAH PENGERING**
- **CHIP BIOFARMAKA**
- **MINUMAN HERBAL / JAMU**
- **PRODUKSI BUMBU MASAK**
- **PERKEBUNAN BIOFARMAKA**

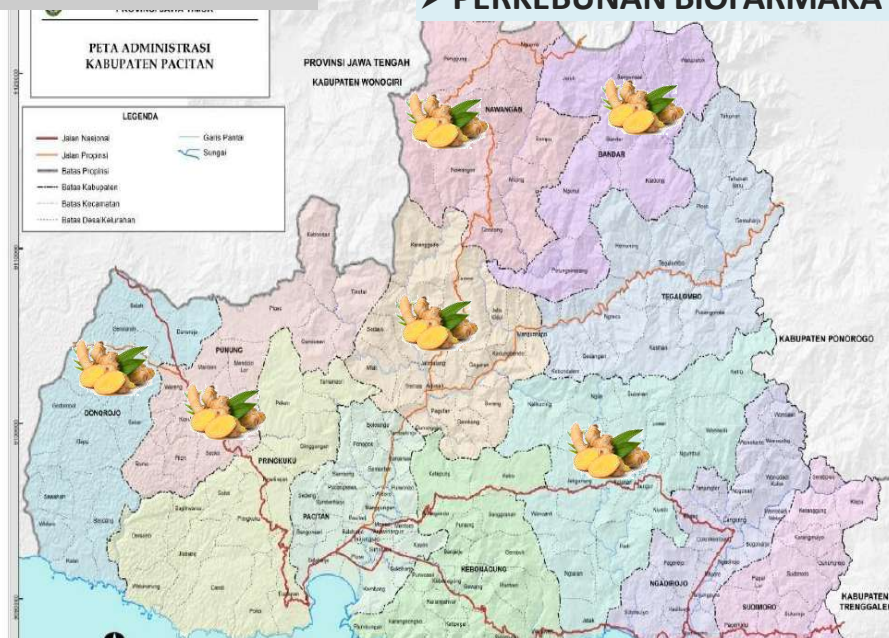

PRODUKSI **KOMODITAS BIOFARMAKA** TAHUN 2022 KAB. PACITAN SEBESAR 41,499 TON DENGAN PRODUKSI JAWA TIMUR SEBESAR 200.943 TON/TH (STATISTIK HOLTIKULTURA JAWA TIMUR). MAKA DARI ANGKA TERSEBUT PACITAN BARU MAMPU BERKONTRIBUSI PADA PRODUKSI JATIM SEBESAR 18,6% SEHINGGA PELUANG PENGEMBANGAN DAN INVESTASI MASIH SANGAT LUAS.

Produksi Ikan Tuna

No	Jenis Ikan	Produksi (kg)					
		Tahun 2017	Tahun 2018	Tahun 2019	Tahun 2020	Tahun 2021	Tahun 2022
1	Teri	8.151	19.488	3.893	3.977	6.579	8.512
2	Lemuru	43.111	312.093	141.800	39.503	16.884	10.434
3	Golok-golok/ parang-parang	-	-	-	458	458	-
4	Kembung	15.438	97.454	29.425	24.958	18.612	2.508
5	Tengiri	12.336	11.428	14.986	2.942	3.225	3.322
6	Layur	7.511.317	232.411	1.237.970	4.576.650	1.164.409	709.492
7	Tuna	1.081.037	1.434.401	847.709	720.583	866.964	1.366.883
8	Cakalang	910.267	4.416.020	1.170.233	942.950	1.219.861	904.672

Sumber : Dinas Perikanan Kab. Pacitan

**Produksi
Pengolahan Dan
Pemasaran Produk
Perikanan Kab.
Pacitan Tahun 2022**

NO	KOMODITAS	PRODUKSI (kg)	NILAI (Rupiah)
1	PENGGARAMAN	35.920	1.796.000.000
2	PEMINDANGAN	14.475	361.875.000
3	PENGASAPAN	32.895	2.302.650.000
4	FERMENTASI	60.070	2.703.150.000
5	TAHU TUNA	507.100	15.213.000.000
7	LUMATAN LAINNYA	298.055	8.643.395.000
8	KERUPUK	36.480	1.276.800.000
9	ABON	9.665	773.200.000
10	IKAN GORENG	99.340	4.967.000.000
11	OLAHAN LAINNYA	29.970	1.498.500.000
JUMLAH		1.123.970	39.535.770.000

Sumber: Dinas Perikanan Kab. Pacitan

POTENSI PENGEMBANGAN KOMODITAS **JAGUNG** TAHUN 2022



KECAMATAN	PRODUKSI
Donorojo	16.536
Punung	14.937
Pringkuku	15.412
Pacitan	132
Kebonagung	36
Arjosari	356
Nawangan	486
Bandar	11.641
Tegalombo	9.557
Tulakan	124
Ngadirojo	20
Sudimoro	1.702
JUMLAH	70.938

Sumber: BPS Kab. Pacitan

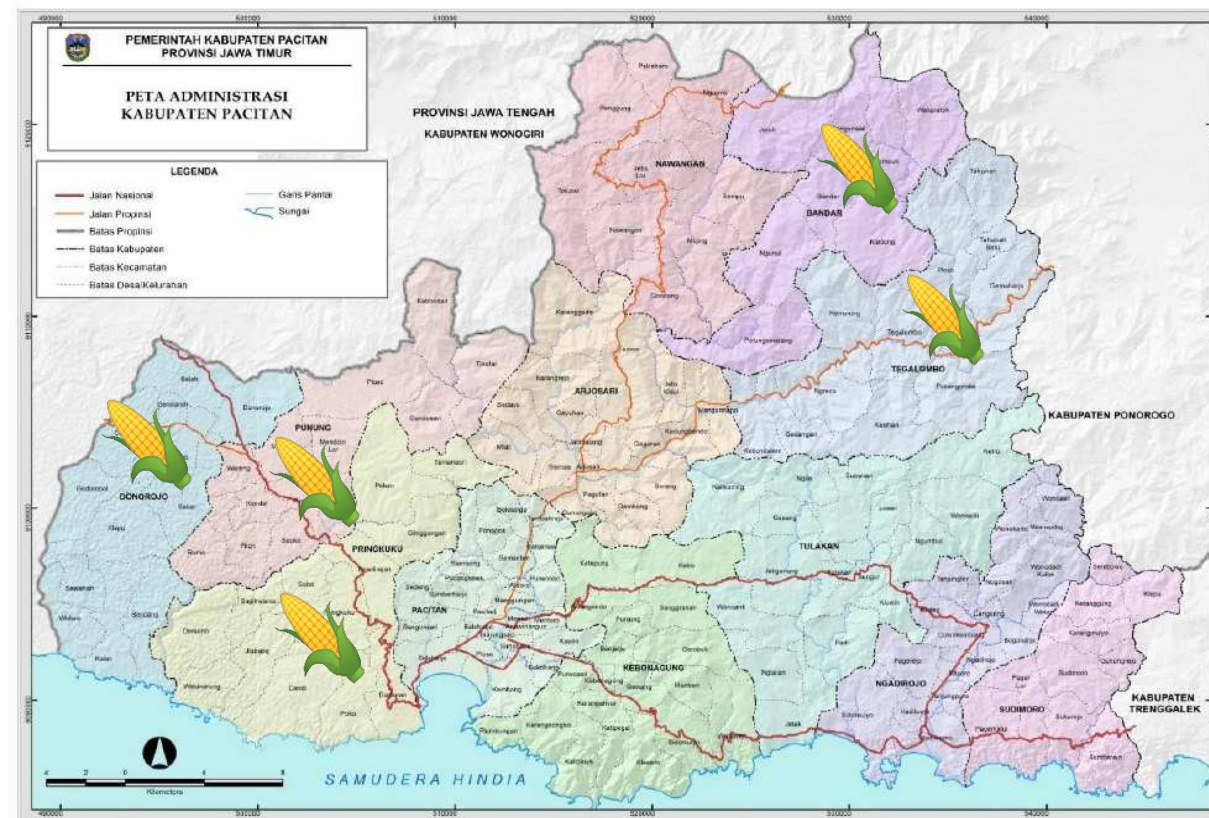

Kontribusi Produksi Jagung Th. 2022 di Kabupaten Pacitan (BPS Provinsi Jawa Timur, 2023) yaitu 16 %. Pada tahun 2022 produksi Jagung Provinsi Jawa Timur mencapai 6.131.163 ribu ton sedangkan Kabupaten Pacitan 70.938 ton.

POTENSI PENGEMBANGAN KOMODITAS **CENGKEH** TAHUN 2022



No.	Kecamatan	Luas Areal (Ha)	Produksi (Kg)	Produktivitas Kg/Ha/Th
1	DONOROJO	36,00	755,00	94,38
2	PUNUNG	131,00	3.354,00	74,53
3	PRINGKUKU	158,00	2.953,76	95,28
4	PACITAN	36,00	986,27	98,63
5	KEBONAGUNG	1.124,00	49.612,40	104,01
6	ARJOSARI	448,00	15.906,40	88,86
7	NAWANGAN	1.216,00	20.000,00	78,74
8	BANDAR	932,00	15.001,27	69,77
9	TEGALOMBO	713,00	33.215,00	116,54
10	TULAKAN	1.233,00	47.020,56	98,58
11	NGADIROJO	1.037,00	43.083,08	98,59
12	SUDIMORO	902,00	38.048,80	90,53
	JUMLAH	7.966,00	269.936,55	95,11

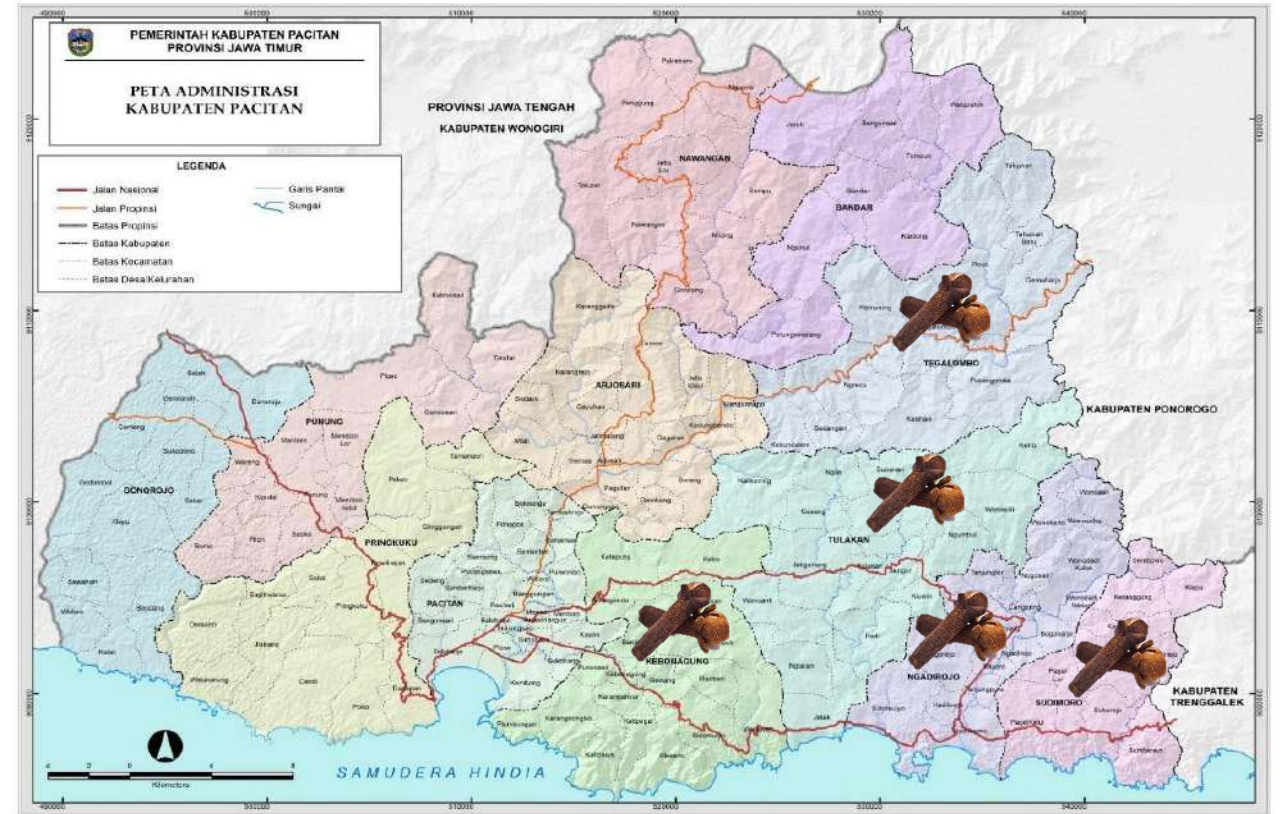

Kontribusi Produksi Cengkeh Th. 2022 di Kabupaten Pacitan (BPS Provinsi Jawa Timur, 2023) yaitu 6,74 %. Pada tahun 2022 produksi Cengkeh Provinsi Jawa Timur mencapai 40.051,00 Ton sedangkan Kabupaten Pacitan 269.936,55 Kg.

Sumber: Dinas Ketahanan Pangan dan Pertanian Kab. Pacitan

PRODUK UNGGULAN KAB. PACITAN

Kopi:
Kec. Nawangan
Kec. Kebonagung

Biofarmaka:
Kec. Bandar
Kec. Nawangan
Kec. Tegalombo

Jumlah UMKM : 25.000

Gula Kelapa:
Kec. Donorojo
Kec. Kebonagung

SK Bupati Pacitan

NO : 188.45/1364/KPTS/408.12/2019

1. Gula Kelapa
2. Olahan Ikan
3. Kakao
4. Kopi
5. Biofarmaka

Olahan ikan :
Kec. Pacitan
Kec. Ngadirojo

Kakao:
Kec. Tulakan

Potensi Produk Unggulan Lainnya :

1. Olahan Makanan
2. Gula Aren
3. Handycraft (Batik, Batu Akik, Anyaman, Gerabah)





POPULASI UMKM DI KABUPATEN PACITAN TAHUN 2021

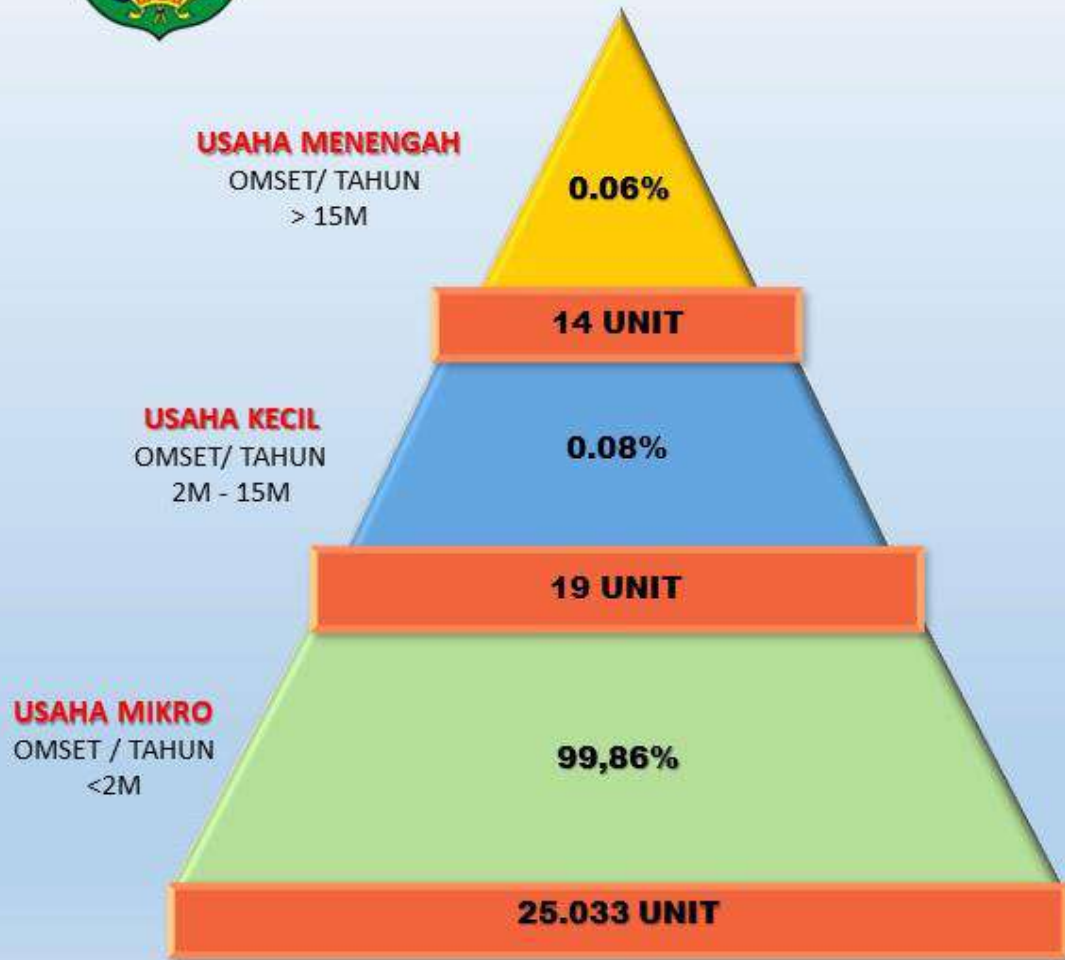

USAHA MENENGAH

KLARIFIKASI	JENIS USAHA	JUMLAH TENAKER
PERDAGANGAN	2	128
INDUSTRI	11	3.950

USAHA KECIL

KLARIFIKASI	JENIS USAHA	JUMLAH TENAKER
PERDAGANGAN	9	138
INDUSTRI	11	149

USAHA MIKRO

KLARIFIKASI	JENIS USAHA	JUMLAH TENAKER
PERDAGANGAN	19.165	27.598
PERTANIAN	4.522	6.729
JASA	1.313	1.500

* PENGGOLONGAN KRITERIA BERDASARKAN PP NO. 7 TAHUN 2021

SUMBER: DIKUPERIN KAB. PACITAN

DATA UMKM PRODUK UNGGULAN KAB. PACITAN

BIOFARMAKA



Jumlah : 25 ukm

GULA KELAPA



Jumlah : 252 ukm

OLAHAN IKAN



Jumlah : 59 ukm

KAKAO



Jumlah : 51 ukm

KOPI



Jumlah : 26 ukm

PERMASALAHAN DAN KENDALA INVESTASI DI KABUPATEN PACITAN

- ✓ Pariwisata Pacitan kelas dunia namun aksesibilitasnya sangat terbatas, bandara terdekat Jogja dan Solo dengan waktu tempuh 3 jam untuk sampai ke pusat Kota Pacitan.
- ✓ Aksesibilitas jalan antar destinasi wisata masih memerlukan peningkatan, lebar jalan masih rata-rata 4-6 m, naik turun dan berkelok.
- ✓ Belum adanya sarana prasarana akomodasi penginapan/hotel jaringan yang memadai.
- ✓ Belum adanya angkutan umum yang bisa mengantar wisatawan ke tempat wisata, demikian juga angkutan wisata antar destinasi
- ✓ Perlunya kerjasama antar daerah dalam optimalisasi paket wisata dan Pemasaran produk unggulan
- ✓ Mahalnya harga mobilisasi, sehingga produk pertanian dan kelautan dengan kualitas yang sama kalah bersaing dengan kota lain yang lebih dekat dengan kawasan industri / pengolahan



KETERPADUAN PEMBANGUNAN SEKTOR PARIWISATA

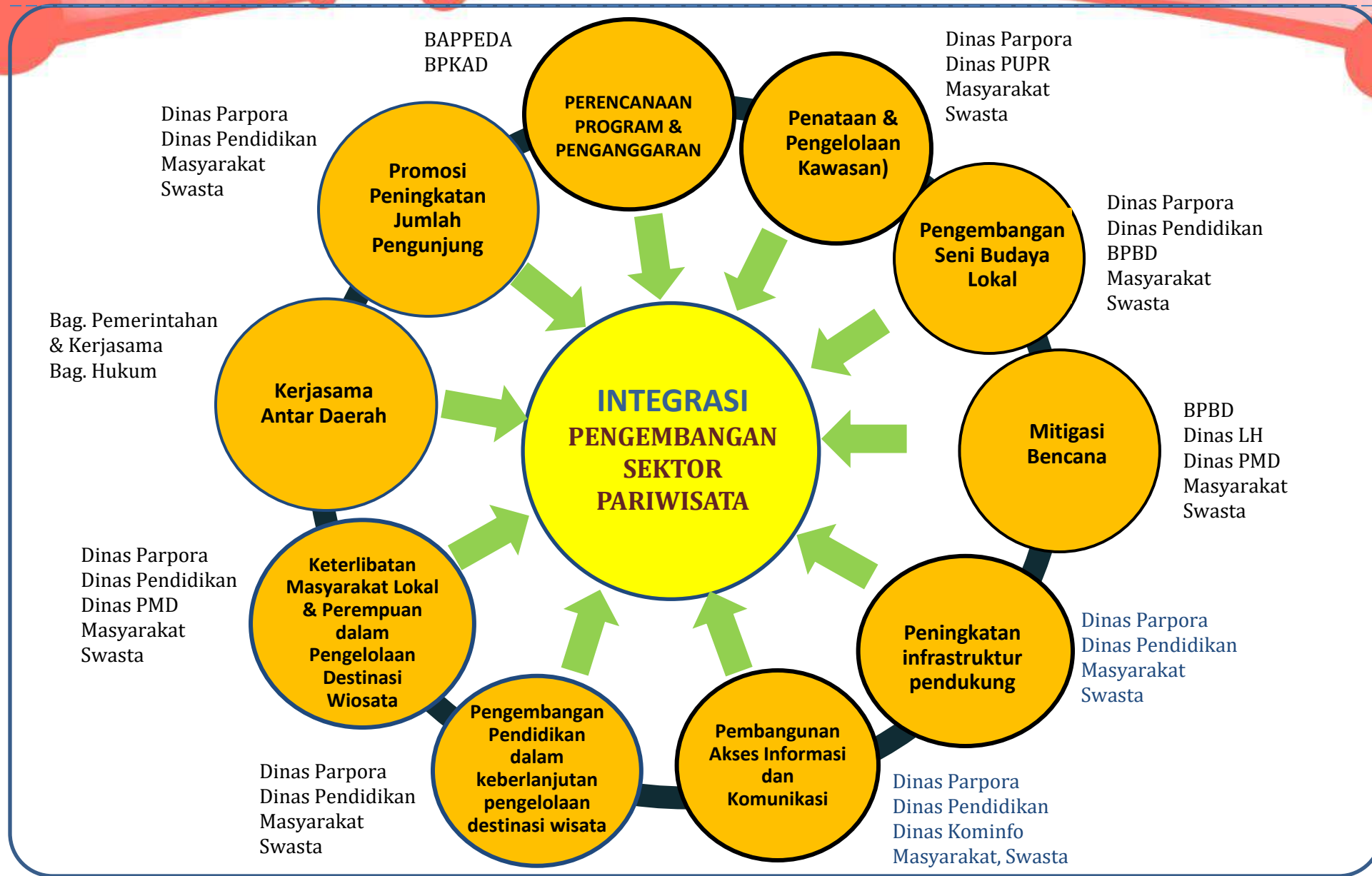



CONTOH MAPPING KETERPADUAN MULTISTAKEHOLDERS PENDUKUNG PEMBANGUNAN SEKTOR PARIWISATA DALAM FRAME **HITS (HOLISTIK INTEGRATIF TEMATIK SPASIAL)**

POTENSI PERTANIAN/PRODUK UNGGULAN: Din. PERTANIAN DAN PANGAN

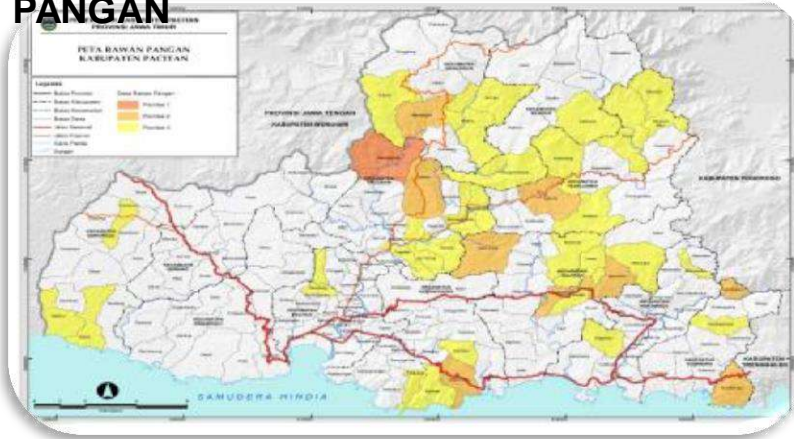

PETA/DATA SEBARAN DESTINASI WISATA DI KABUPATEN PACITAN

PETA TINGKAT KEMISKINAN DESA

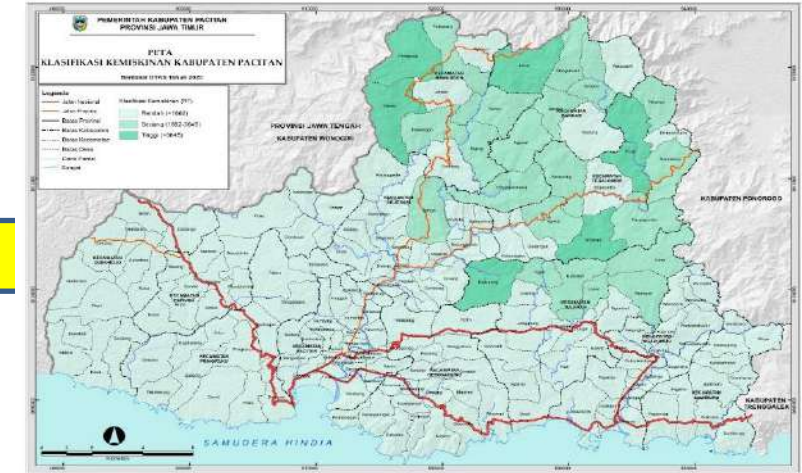

ANALISIS OVERLAY PETA DIHASILKAN :
Prioritas Stakeholders untuk mendukung pengembangan Pariwisata dapat terukur secara sektoral dan kewilayahan dan tepat

PETA SEBARAN PASAR (PASAR DAERAH DAN PASAR DESA)

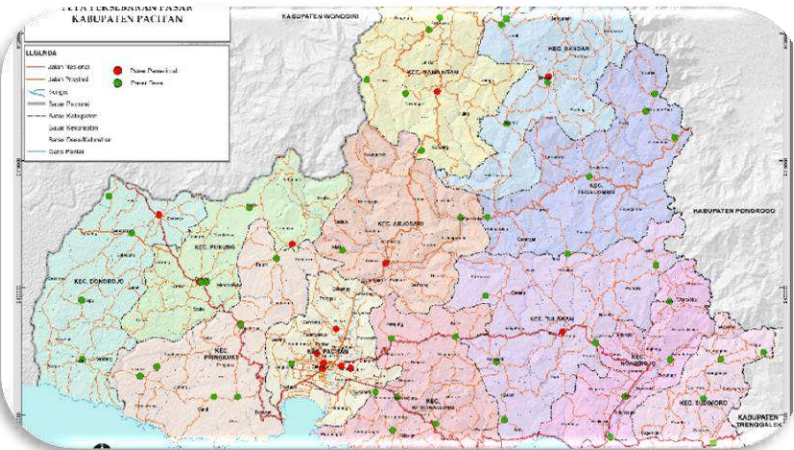

SARPRAS PENDUKUNG : PUPR (JALAN, IRIGASI, AIR BERSIH)

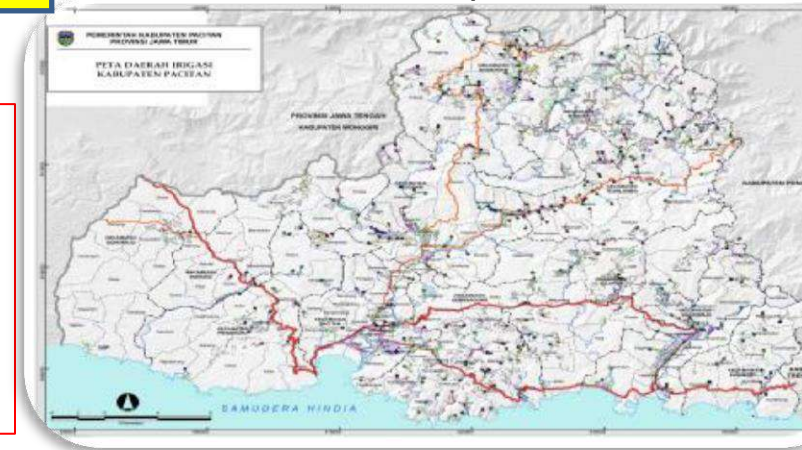

Contoh REKOMENDASI:
- OPD yang lain akan mendukung SEKTOR PARIWISATA spesifik lokasi berdasarkan potensi wilayah, pasar, sarpras pendukung dan juga dapat terukur efeknya terhadap lokus kemiskinan

LOKASI DESTINASI WISATA DALAM FRAME LOKASI PASAR, KEMISKINAN EKSTREM, KONDISI JALAN

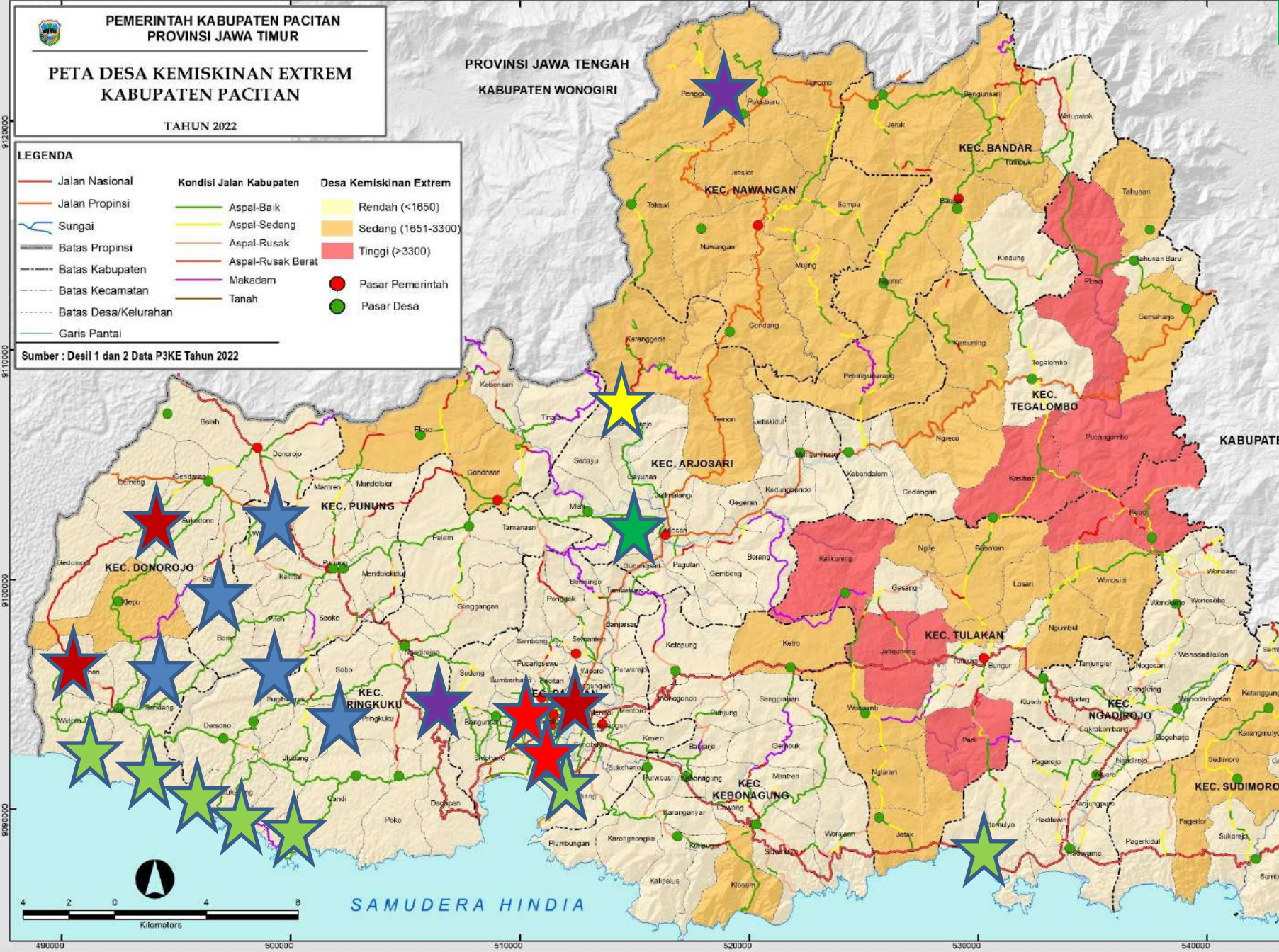

Wisata Religi

- 1. Pondok Pesantren Tremas

Wisata Pantai

1. P. Buyutan
2. P. Klayar
3. P. Watukarung
4. P. Kasap
5. P. Srau
6. P. Pancer
7. P. Taman

Wisata Sejarah / Kepurbakalaan

1. Monumen Jend. Sudirman
2. Monumen Tumpak Rinjing

Wisata Goa

1. Goa Tabuhan
2. Goa Gong
3. Goa Luweng Jarang
4. Goa Luweng Ombo

Wisata Minat Khusus

1. Paralayang Sentono Genthong
2. Jogging Track Pantai Pancer Dorr

Wisata Alam Lain

- 1. Pemandian Banyu Anget

Wisata Budaya

1. Festival Ronthek Pacitan
2. Upacara Adat Ceprotan
3. Wayang Beber

PETA JALAN

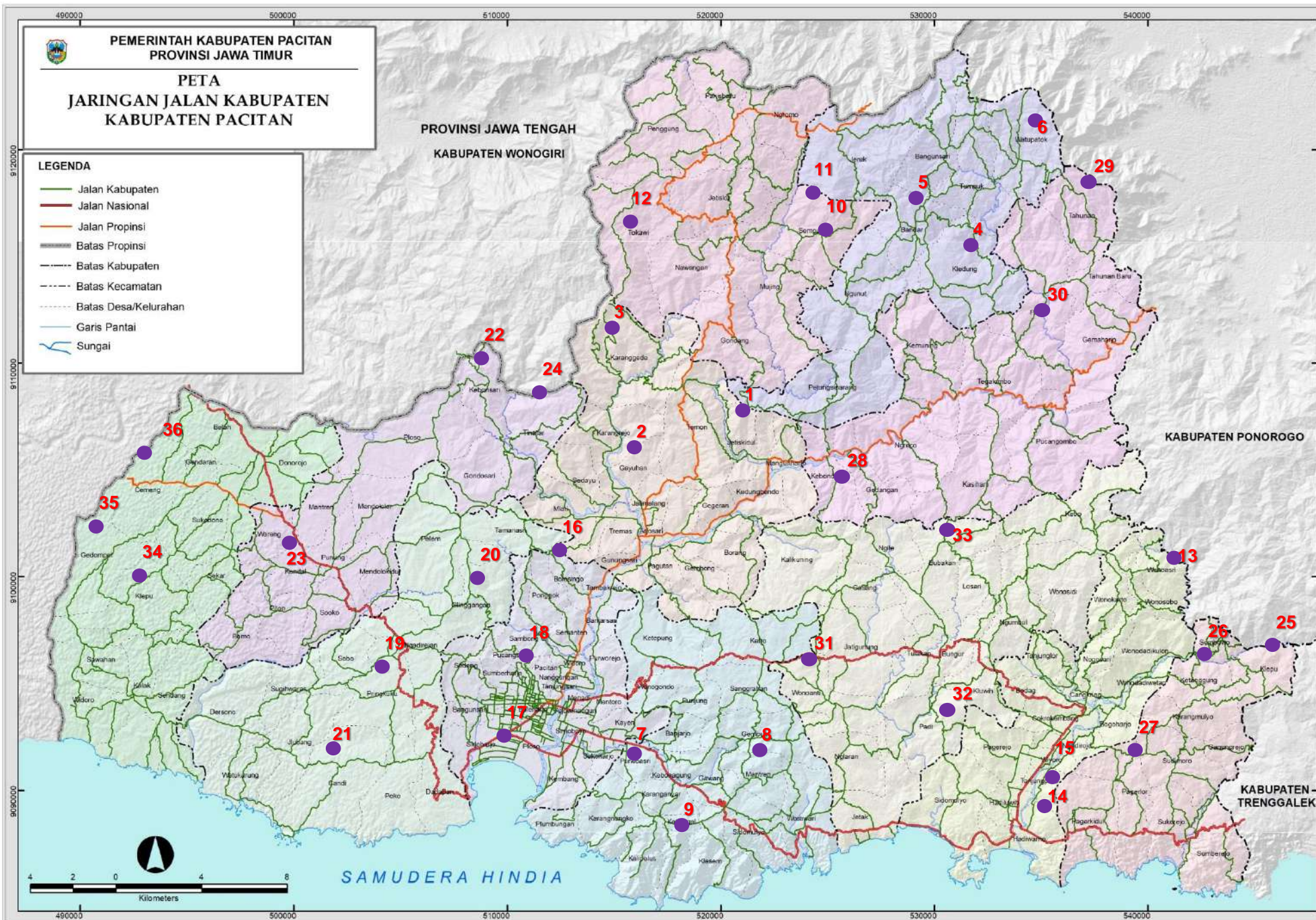

PETA PASAR

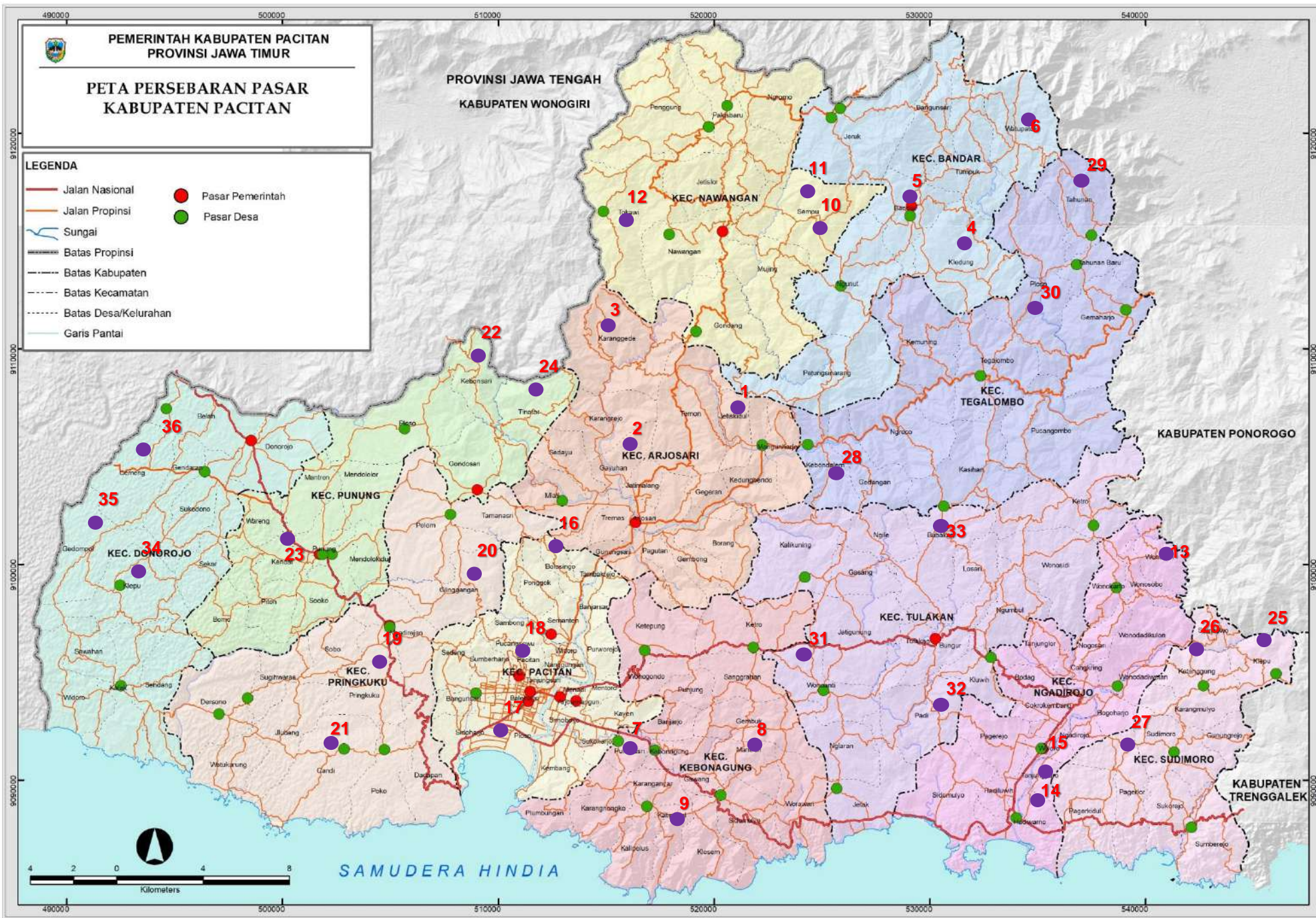

Keterangan :
● 29 Usulan Bidang Infrastruktur

PETA STUNTING

Keterangan :
●²⁹ Usulan Bidang Infrastruktur

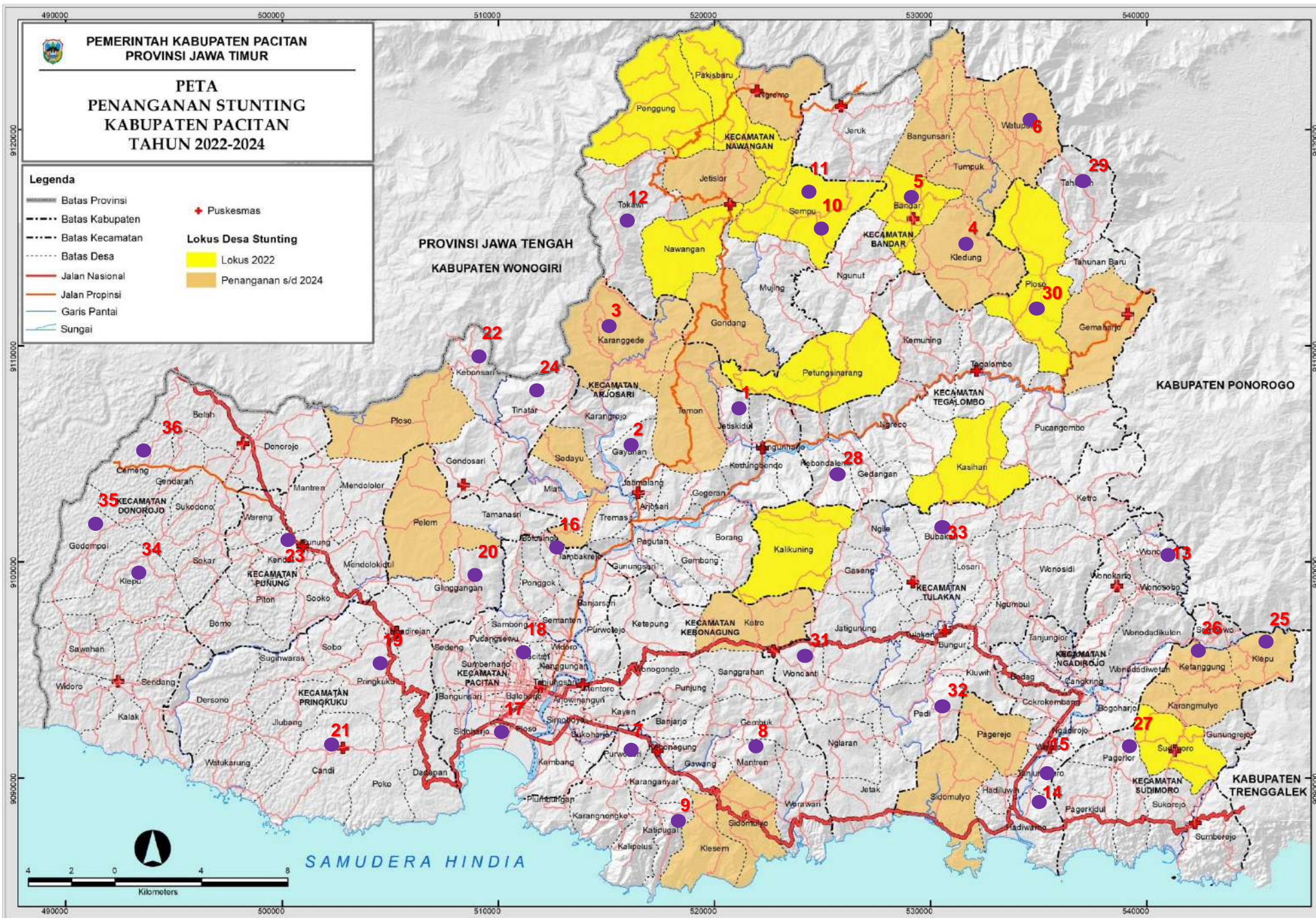

PETA DESA PERBATASAN

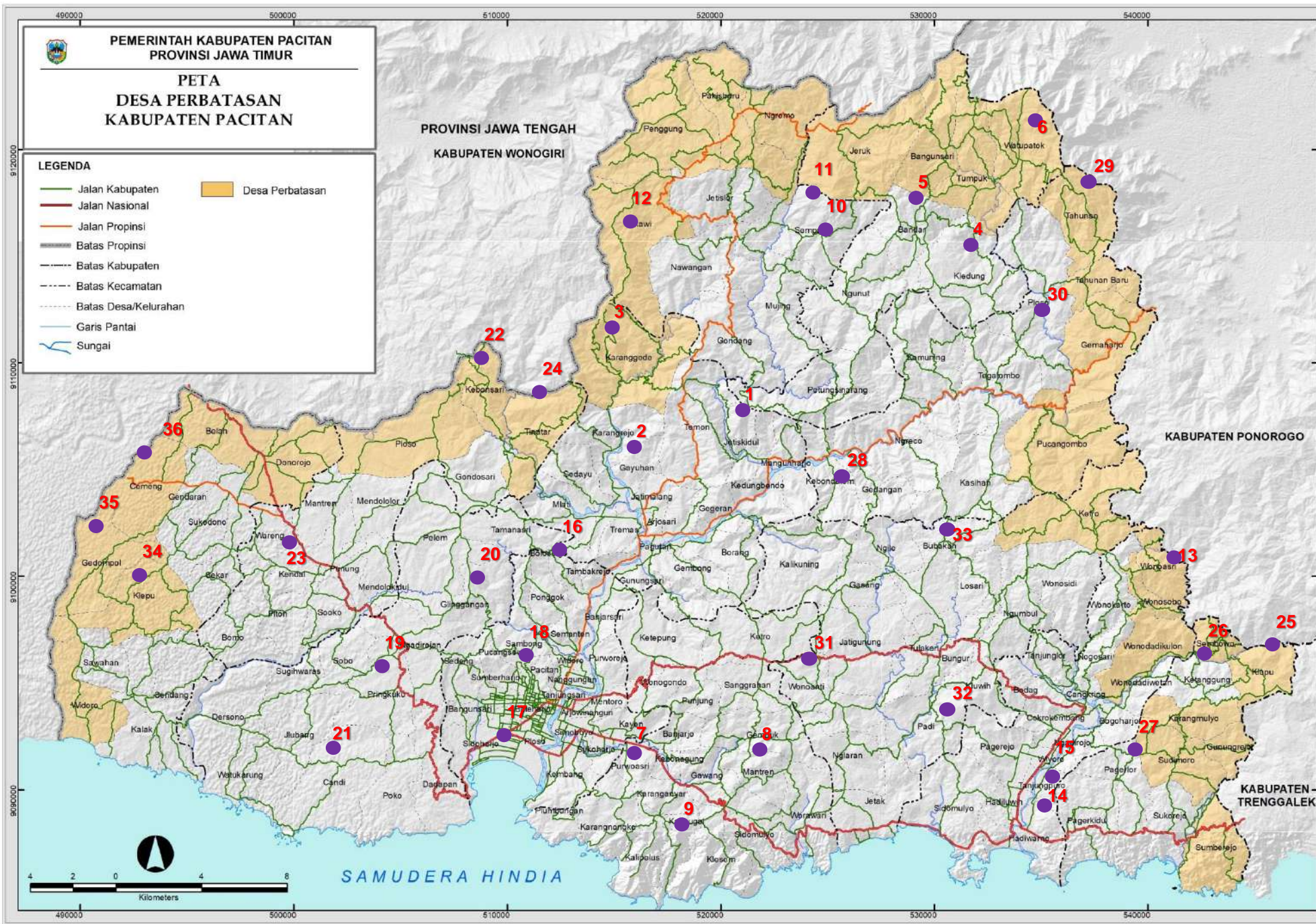

Keterangan :

● 29 Usulan Bidang Infrastruktur

PETA KEMISKINAN

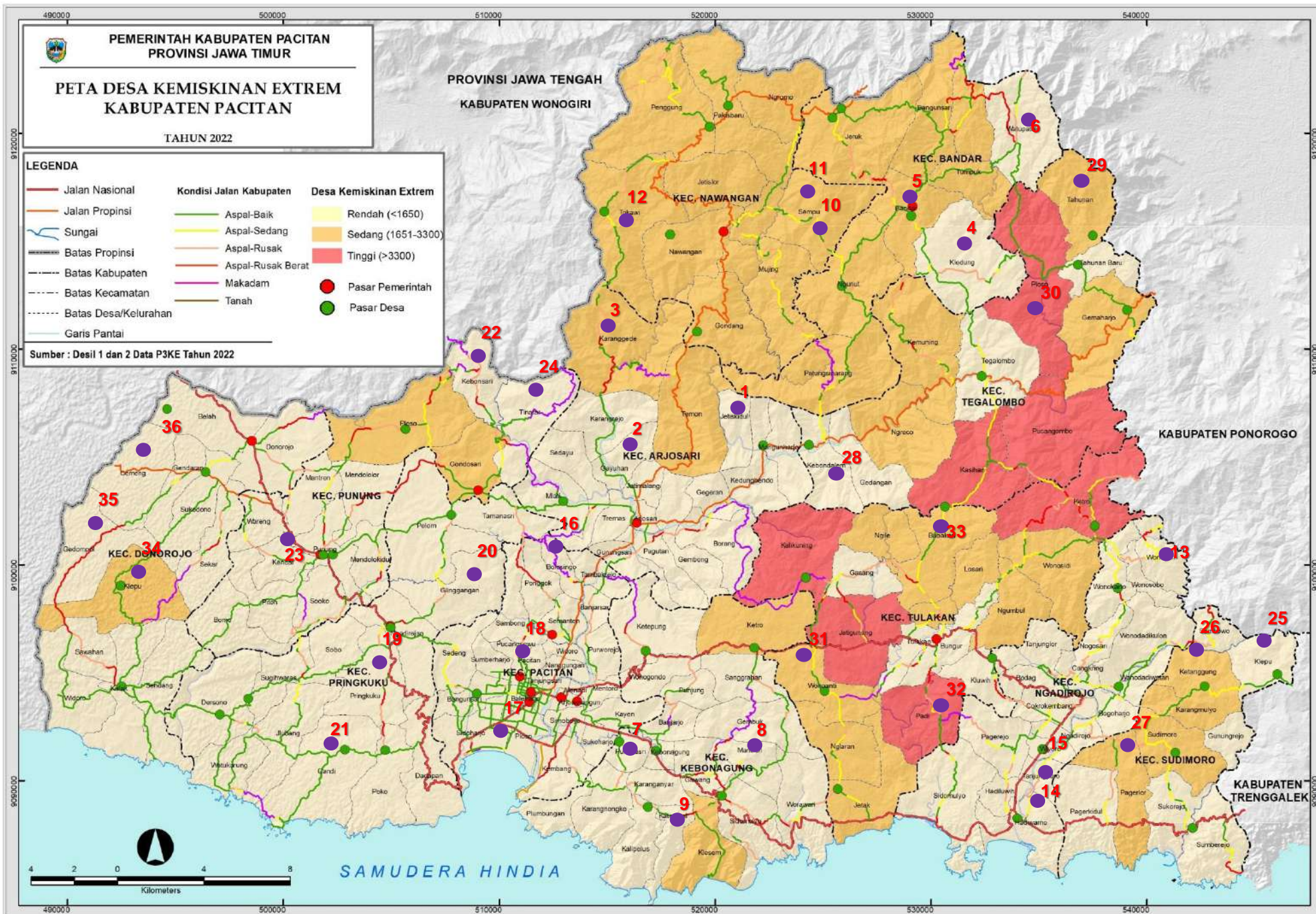

Keterangan :

29 Usulan Bidang Infrastruktur

PEMERINTAH KABUPATEN PACITAN
PROVINSI JAWA TIMUR

PETA
DESTINASI WISATA
KABUPATEN PACITAN

LEGENDA

- Jalan Kabupaten
- Jalan Nasional
- Jalan Propinsi
- Batas Propinsi
- Batas Kabupaten
- Batas Kecamatan
- Batas Desa/Kelurahan
- Garis Pantai
- Sungai
- Destinasi Wisata

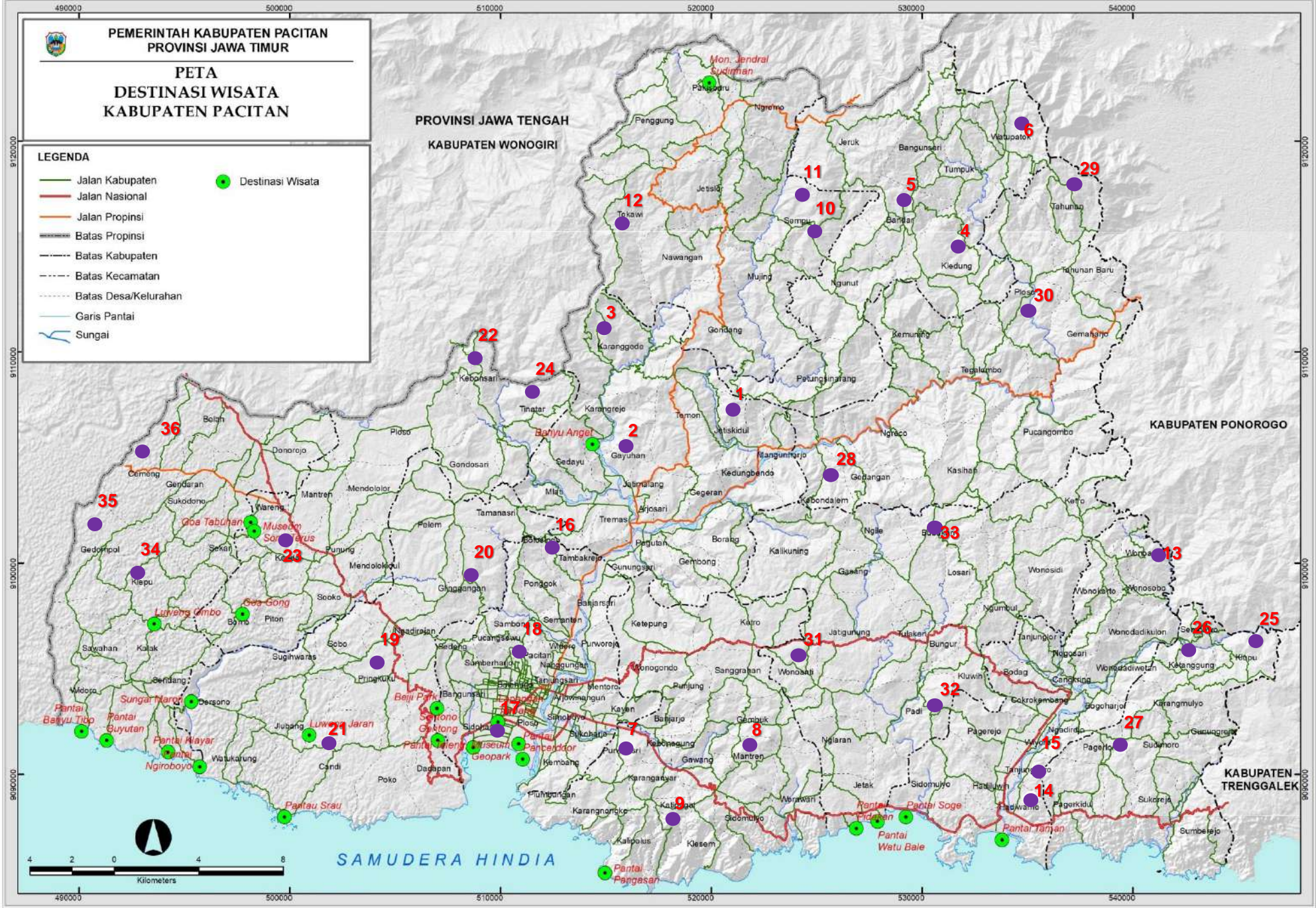

PETA LOKASI WISATA

Keterangan :
● 29 Usulan Bidang Infrastruktur

USULAN PEMBANGUNAN DI KABUPATEN PACITAN

1. Pembangunan Bandar Udara Pengumpun
2. Pembangunan Dermaga dan Fasilitas Pelabuhan Gelon (Perpres 80/2019)
3. Penyelesaian Aset Tanah Kawasan Monumen Jendral Sudirman di Desa Pakisbaru - Kec. Nawangan
4. Pembangunan PLTA Grindulu dan PLTA Wadah
5. Pembangunan Bendungan Wadah

Data Teknis dan Manfaat Bendungan Wadah

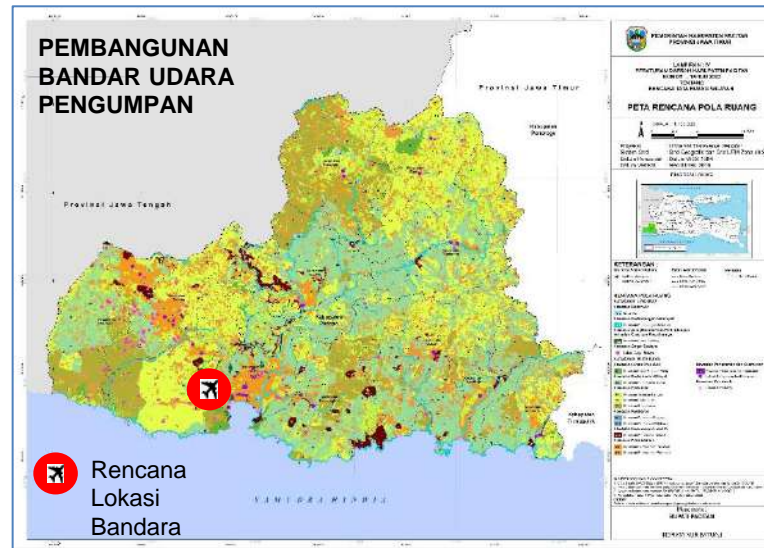
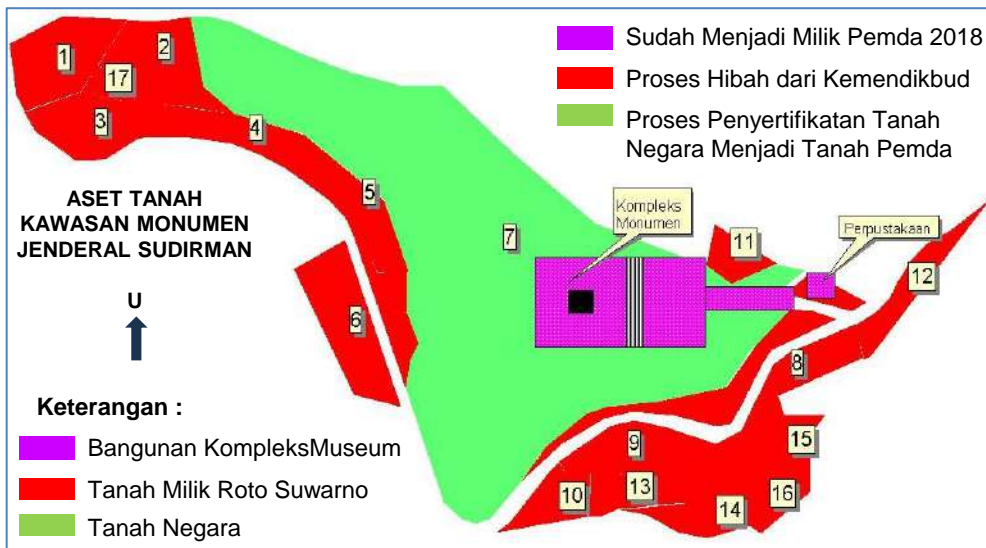



Gunung Sewu
UNESCO Global Geopark



TERIMA KASIH

